ALMANAQUE Disney

COD. 0123

EXEMPLAR DE ASSINANTE

ABRIL JOVEM

224

NCz$ 19,50

132 PÁGINAS!

RESGATE INFELIZ

Scan Néia e João

ALMANAQUE Disney

EXEMPLAR DE ASSINANTE

COD. 0023

ABRIL JOVEM

224

NCz$ 19,50

132 PÁGINAS!

RESGATE INFELIZ

ZÔO DISNEY

E MAIS:

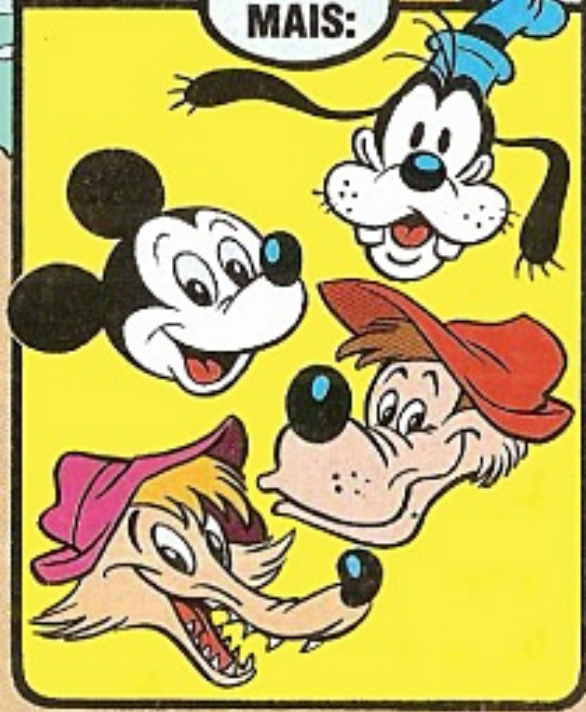

Os personagens de histórias em quadrinhos que você mais curte agora são capa dos cadernos Propasa. Faça sua escolha e leve esse pessoal pra escola com você. É o jeito mais divertido de estudar.

PROPASA 90

© DISNEY

ALMANAQUE Disney

CÓD. 0023

EXEMPLAR DE ASSINANTE

ABRIL JOVEM
224
NCz$ 19,50

132 PÁGINAS!

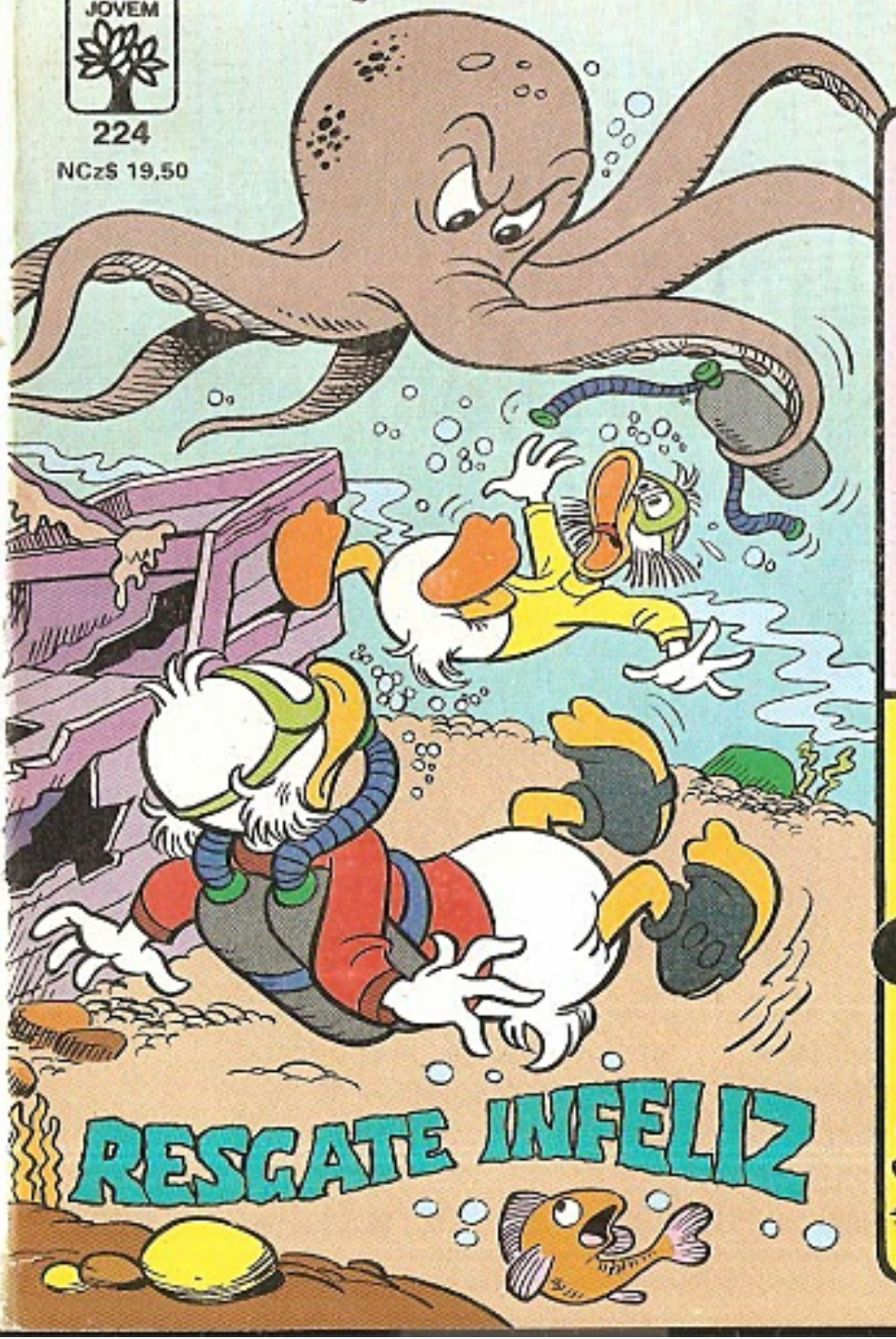

RESGATE INFELIZ

ZÔO DISNEY

E MAIS:

SÉRIE EDIÇÃO DE LUXO

UMA COLEÇÃO EM GRANDE ESTILO

CHEGOU O Nº 2!

- Série especial pra você se divertir e colecionar.
- Impressão em finíssimo papel importado.
- Capa de luxo, com detalhes em relevo e dourado.
- Tiragem limitada. Reserve já seu exemplar!

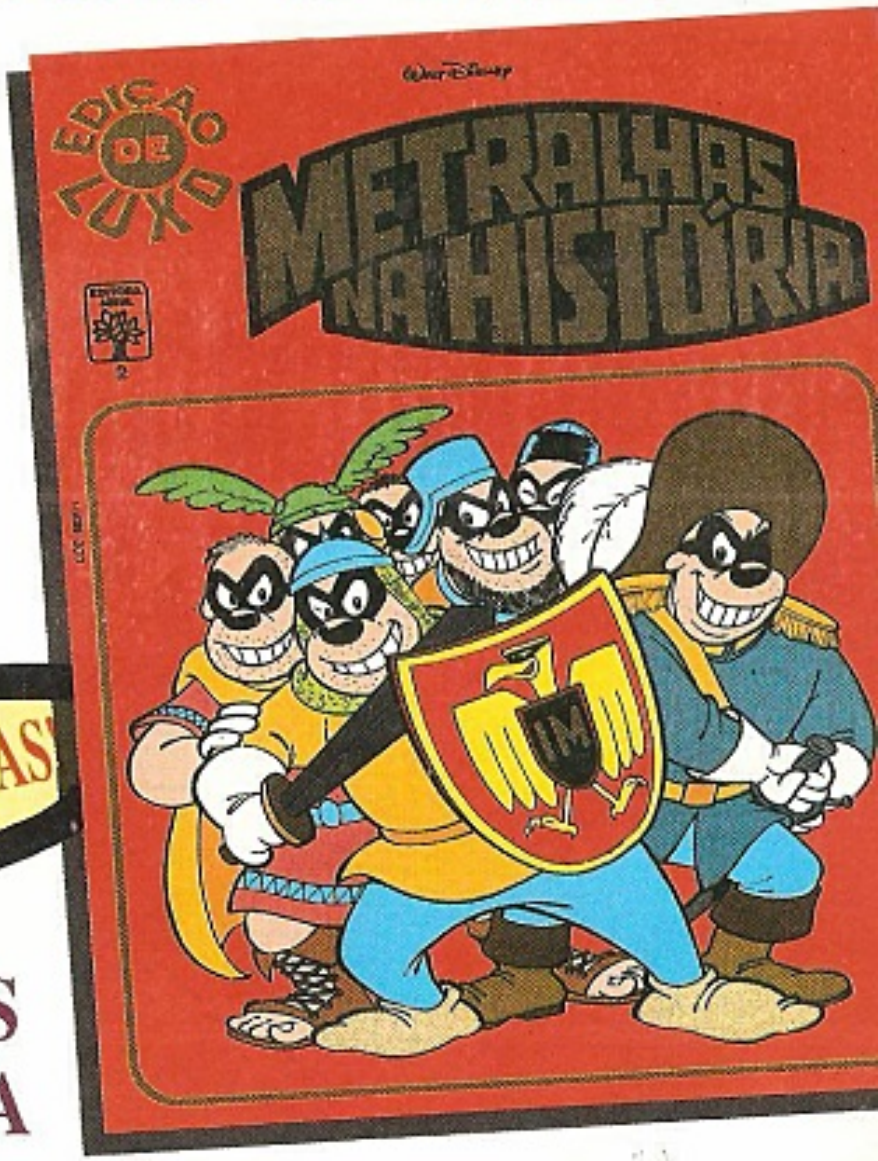

134 PÁGINAS!

METRALHAS NA HISTÓRIA

Este número dá continuidade à série *Edição de Luxo* Disney, trazendo os *Irmãos Metralha* em 12 histórias engraçadíssimas, ambientadas em épocas e cidades históricas que servem de cenário para os maiores golpes já planejados por estes pilantras.

Não perca a chance de acrescentar mais este volume à sua coleção!
A seguir, *Superpato* e *Mickey*.

Nas bancas

EDITORA ABRIL

WALT DISNEY

PATINHAS e PATACÔNCIO

RESGATE INFELIZ

© DISNEY

QUER DIZER QUE NÃO ESTÁ FURIOSO?
IMAGINE! GANHA-SE UMA, PERDEM-SE OUTRAS... É O QUE EU SEMPRE DIGO!
BAH! EU NÃO ACREDITO! POR QUE VOCÊ ESTÁ TÃO FELIZ?
PORQUE ESTOU SAINDO DE FÉRIAS!
AGORA, COM LICENÇA QUE PRECISO IR PRO PORTO PEGAR MEU NAVIO!
FÉRIAS, UMA OVA! ELE ESTÁ APRONTANDO ALGUMA, NA CERTA!
TÁXI! TÁXI!
VOE PRO PORTO! RÁPIDO!
LÁ ESTÁ ELE!
E VAI EMBARCAR NAQUELE NAVIO! HUM...

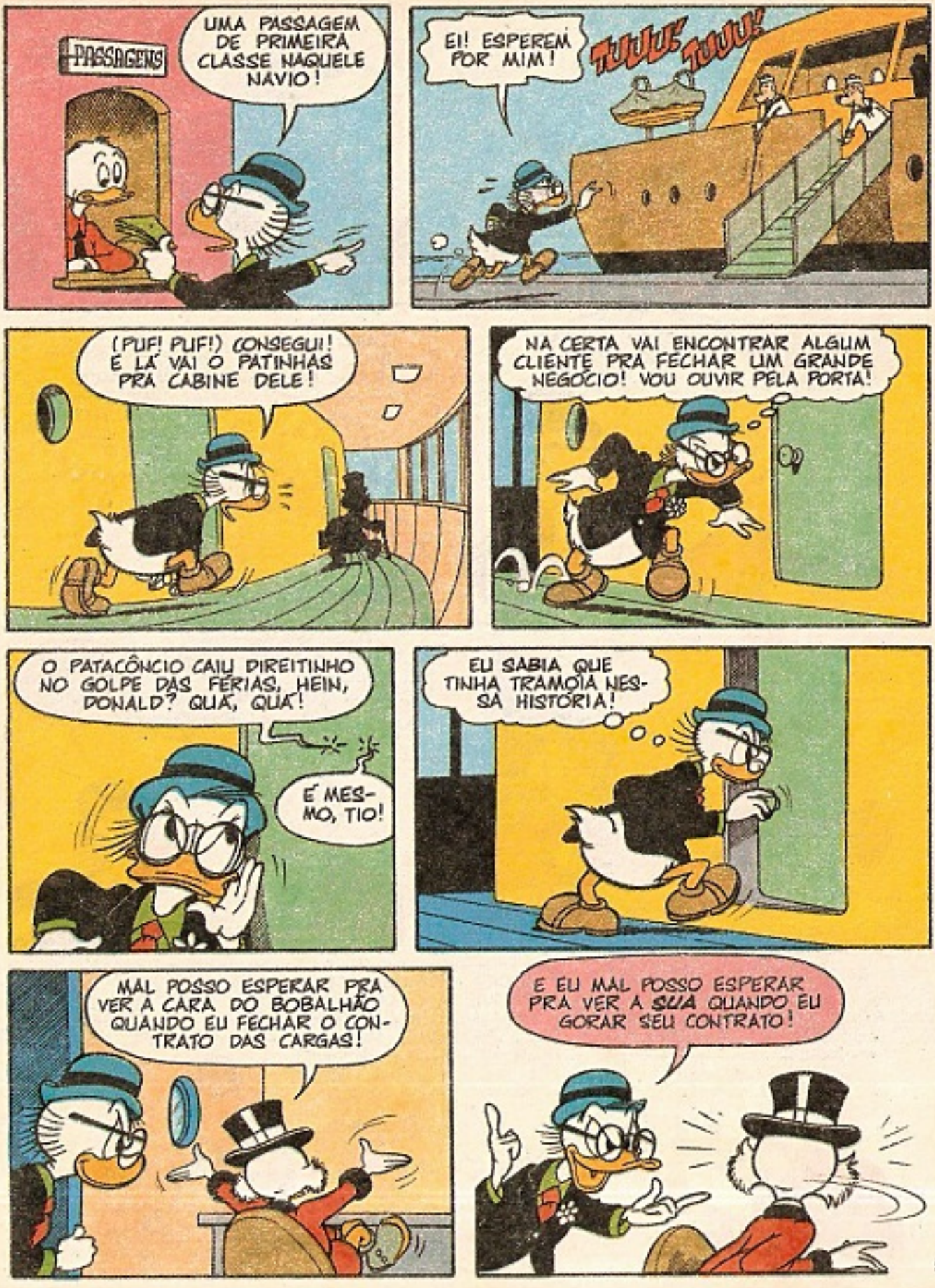
PASSAGENS
UMA PASSAGEM DE PRIMEIRA CLASSE NAQUELE NAVIO!
EI! ESPEREM POR MIM!
TUUU! TUUU!
(PUF! PUF!) CONSEGUI! E LÁ VAI O PATINHAS PRA CABINE DELE!
NA CERTA VAI ENCONTRAR ALGUM CLIENTE PRA FECHAR UM GRANDE NEGÓCIO! VOU OUVIR PELA PORTA!
O PATACÔNCIO CAIU DIREITINHO NO GOLPE DAS FÉRIAS, HEIN, DONALD? QUÁ, QUÁ!
É MESMO, TIO!
EU SABIA QUE TINHA TRAMOIA NESSA HISTÓRIA!
MAL POSSO ESPERAR PRA VER A CARA DO BOBALHÃO QUANDO EU FECHAR O CONTRATO DAS CARGAS!
E EU MAL POSSO ESPERAR PRA VER A SUA QUANDO EU GORAR SEU CONTRATO!

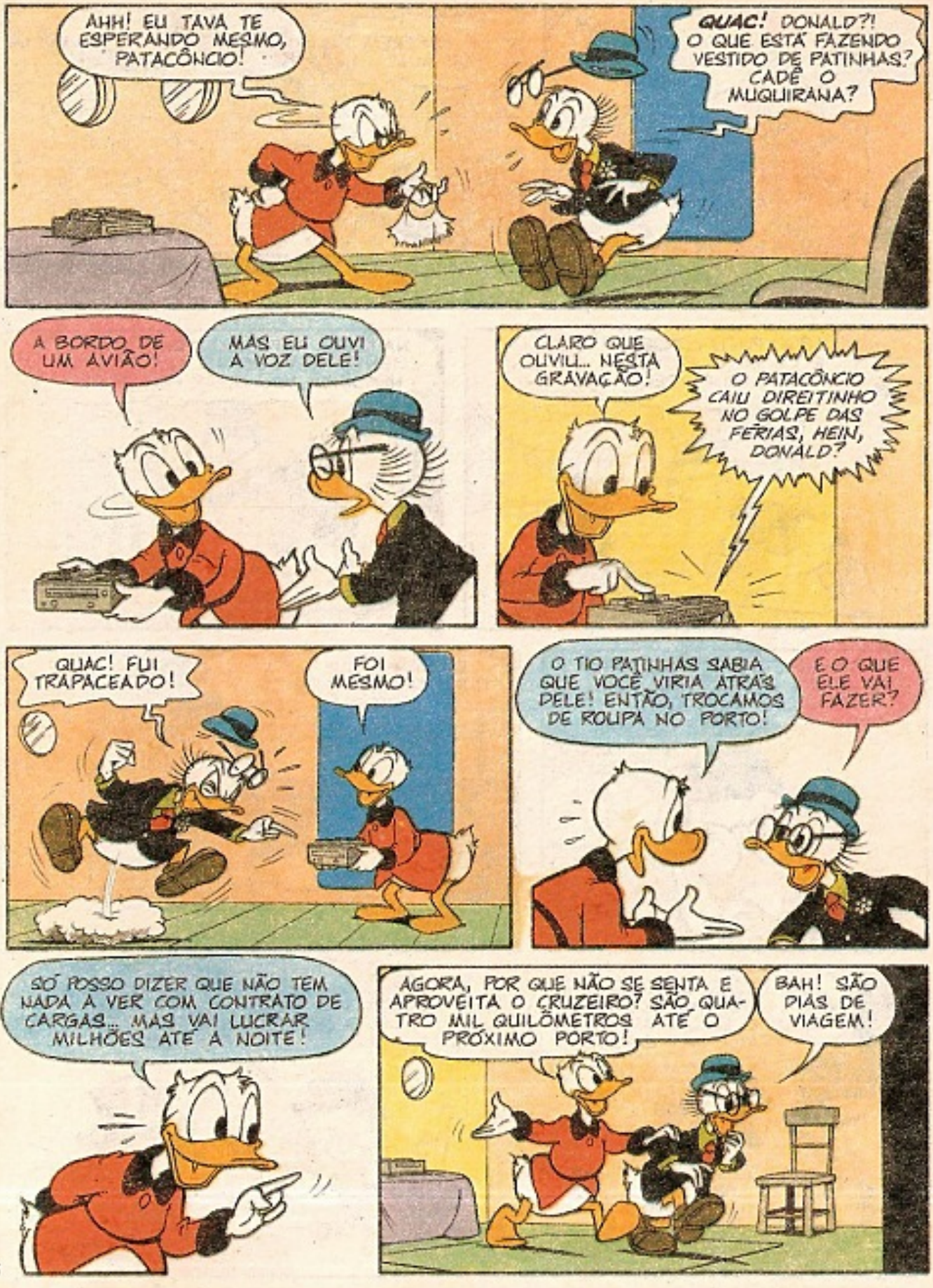
AHH! EU TAVA TE ESPERANDO MESMO, PATACÔNCIO!
QUAC! DONALD?! O QUE ESTÁ FAZENDO VESTIDO DE PATINHAS? CADÊ O MUQUIRANA?
A BORDO DE UM AVIÃO!
MAS EU OUVI A VOZ DELE!
CLARO QUE OUVIU... NESTA GRAVAÇÃO!
O PATACÔNCIO CAIU DIREITINHO NO GOLPE DAS FÉRIAS, HEIN, DONALD?
QUAC! FUI TRAPACEADO!
FOI MESMO!
O TIO PATINHAS SABIA QUE VOCÊ VIRIA ATRÁS DELE! ENTÃO, TROCAMOS DE ROUPA NO PORTO!
E O QUE ELE VAI FAZER?
SÓ POSSO DIZER QUE NÃO TEM NADA A VER COM CONTRATO DE CARGAS... MAS VAI LUCRAR MILHÕES ATÉ A NOITE!
AGORA, POR QUE NÃO SE SENTA E APROVEITA O CRUZEIRO? SÃO QUATRO MIL QUILÔMETROS ATÉ O PRÓXIMO PORTO!
BAH! SÃO DIAS DE VIAGEM!

GRR! DESSA VEZ AQUELE VELHOTE ME PASSOU A PERNA DIREITINHO!
EI! TALVEZ NÃO AINDA!
O PASPALHO DO DONALD VAI ME AJUDAR A ENCONTRAR O PATINHAS!
LOGO...
SR. DONALD!
SOU EU! O QUE FOI?
É O SR. PATINHAS NO TELEFONE DA CABINE DE RÁDIO!
NA CERTA ELE QUER SABER SE O PLANO FUNCIONOU!
DONALD, ESTOU LIGANDO PRA SABER SE TUDO CORREU COMO PLANEJAMOS!
NOSSA, TIO! SUA VOZ ESTÁ TÃO PERTO QUE NEM PARECE QUE O SENHOR TÁ EM SUINGUEPURA!

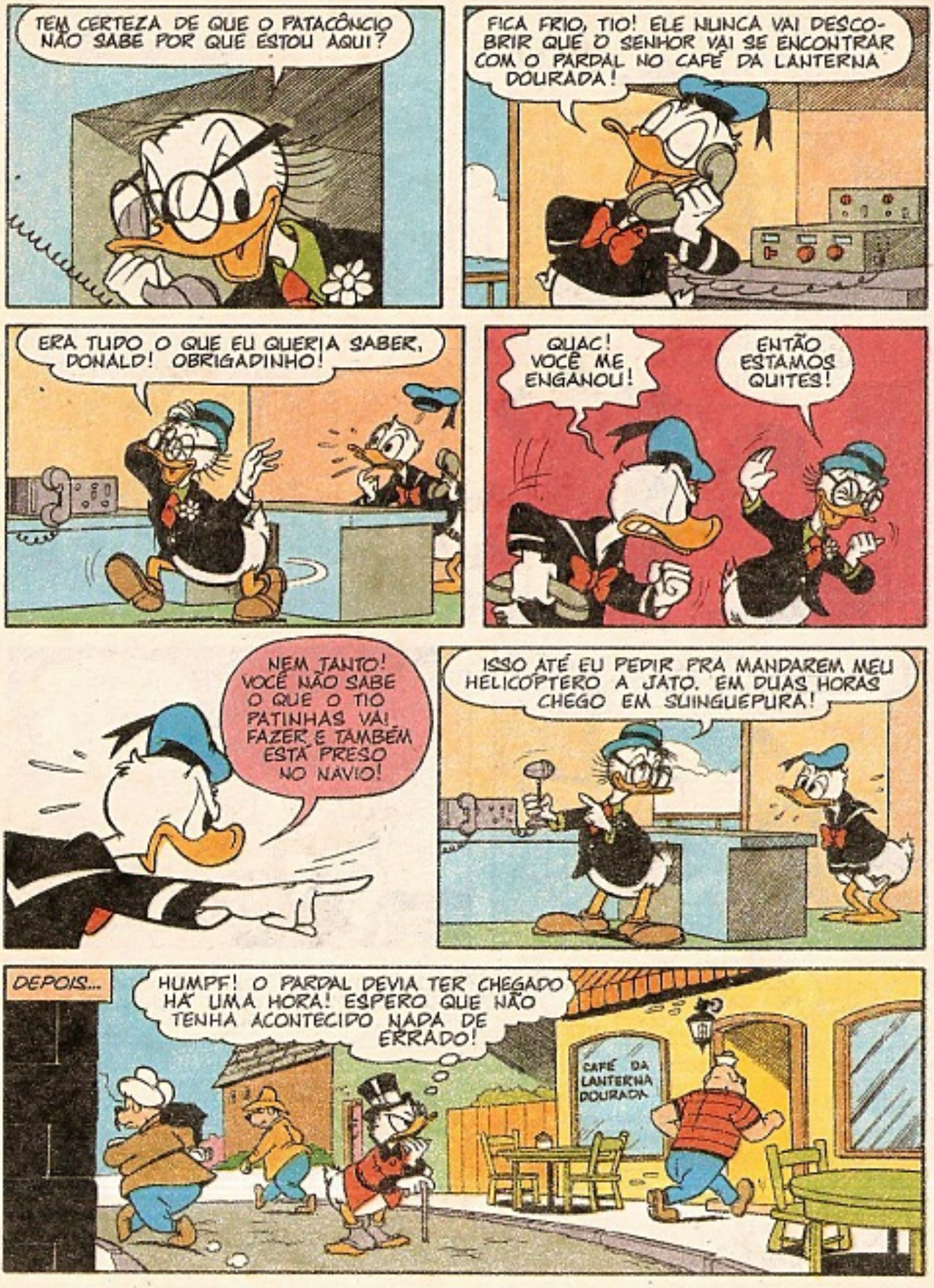
TEM CERTEZA DE QUE O PATACÔNCIO NÃO SABE POR QUE ESTOU AQUI?
FICA FRIO, TIO! ELE NUNCA VAI DESCOBRIR QUE O SENHOR VAI SE ENCONTRAR COM O PARDAL NO CAFÉ DA LANTERNA DOURADA!
ERA TUDO O QUE EU QUERIA SABER, DONALD! OBRIGADINHO!
QUAC! VOCÊ ME ENGANOU!
ENTÃO ESTAMOS QUITES!
NEM TANTO! VOCÊ NÃO SABE O QUE O TIO PATINHAS VAI FAZER E TAMBÉM ESTÁ PRESO NO NAVIO!
ISSO ATÉ EU PEDIR PRA MANDAREM MEU HELICÓPTERO A JATO. EM DUAS HORAS CHEGO EM SUINGUEPURA!
DEPOIS...
HUMPF! O PARDAL DEVIA TER CHEGADO HÁ UMA HORA! ESPERO QUE NÃO TENHA ACONTECIDO NADA DE ERRADO!
CAFÉ DA LANTERNA DOURADA

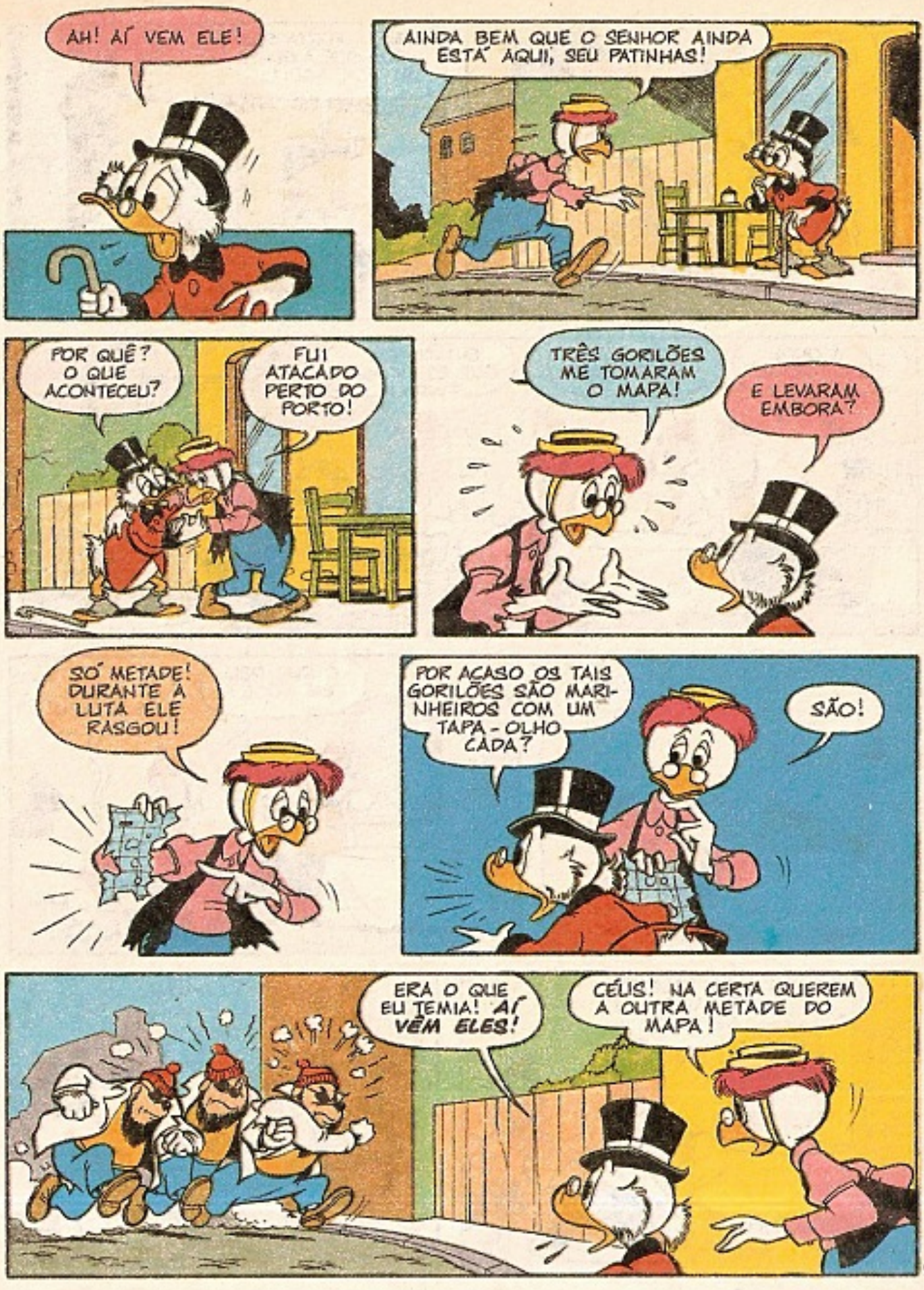
AH! AÍ VEM ELE!
AINDA BEM QUE O SENHOR AINDA ESTÁ AQUI, SEU PATINHAS!
POR QUÊ? O QUE ACONTECEU?
FUI ATACADO PERTO DO PORTO!
TRÊS GORILÕES ME TOMARAM O MAPA!
E LEVARAM EMBORA?
SÓ METADE! DURANTE A LUTA ELE RASGOU!
POR ACASO OS TAIS GORILÕES SÃO MARINHEIROS COM UM TAPA-OLHO CADA?
SÃO!
ERA O QUE EU TEMIA! AÍ VÊM ELES!
CÉUS! NA CERTA QUEREM A OUTRA METADE DO MAPA!

RÁPIDO! ENTRE NO CAFÉ!
VIGIE A PORTA DOS FUNDOS QUE A GENTE VAI POR AQUI!
PRA ONDE ELES FORAM?
POR TRÁS NÃO SAÍRAM!
ENTÃO TÊM QUE ESTAR AQUI AINDA!
UFF!
O QUE DEU EM VOCÊ?
A MESA SE MEXEU!
NÃO FALEI? LÁ VAI ELA DE NOVO!
IAAU!

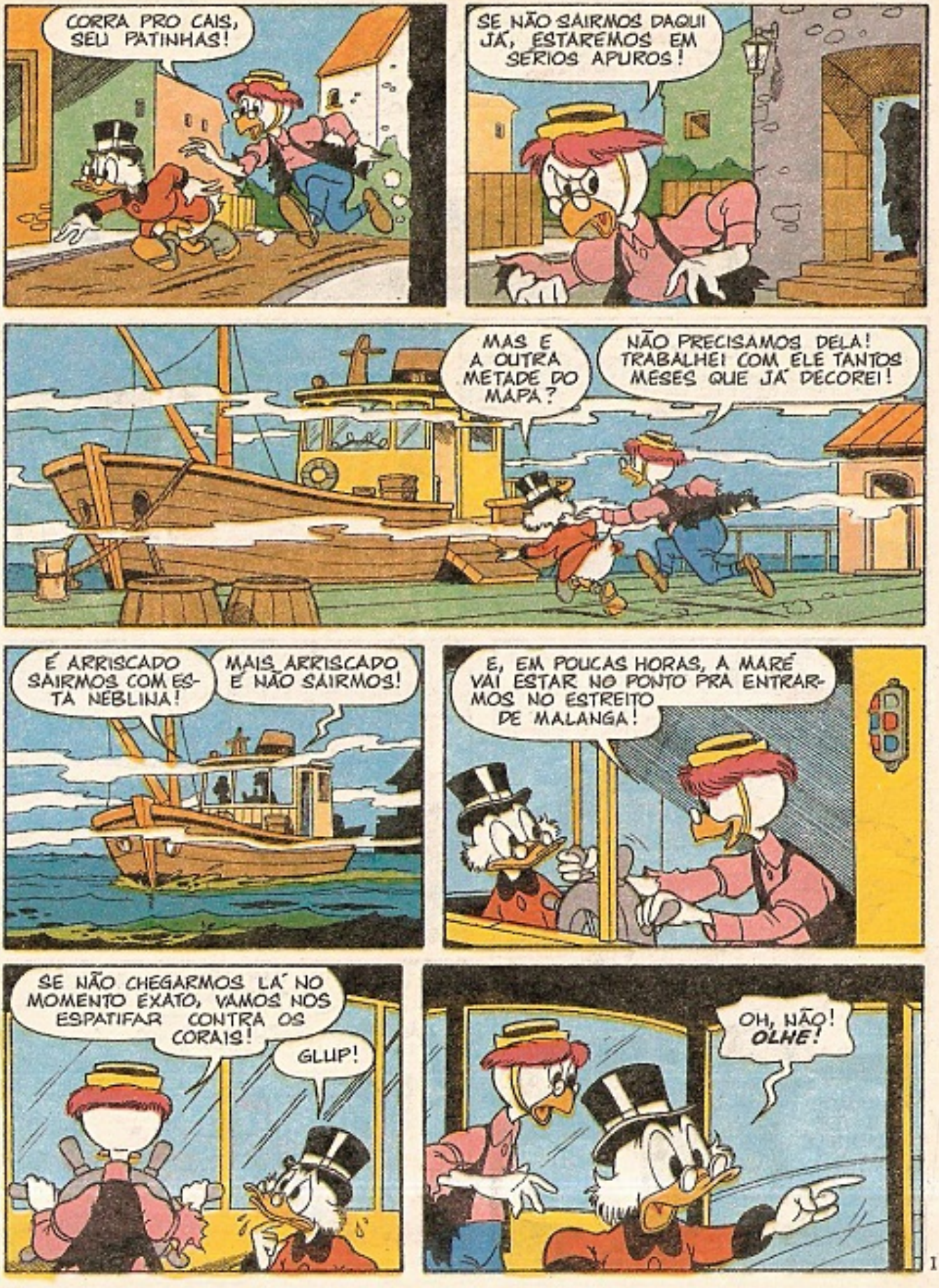
CORRA PRO CAIS, SEU PATINHAS!
SE NÃO SAIRMOS DAQUI JÁ, ESTAREMOS EM SÉRIOS APUROS!
MAS E A OUTRA METADE DO MAPA?
NÃO PRECISAMOS DELA! TRABALHEI COM ELE TANTOS MESES QUE JÁ DECOREI!
É ARRISCADO SAIRMOS COM ESTA NEBLINA!
MAIS ARRISCADO É NÃO SAIRMOS!
E, EM POUCAS HORAS, A MARÉ VAI ESTAR NO PONTO PRA ENTRARMOS NO ESTREITO DE MALANGA!
SE NÃO CHEGARMOS LÁ NO MOMENTO EXATO, VAMOS NOS ESPATIFAR CONTRA OS CORAIS!
GLUP!
OH, NÃO! OLHE!

ESSA NÃO! ESTA BANHEIRA VELHA NÃO É PAREO PRA LANCHA DELES!
VRUMMM!

VAMOS TORCER PRA NEBLINA NOS ESCONDER!

QUAC!
TUUU!

TUUU!
VAMOS BATER NAQUELE NAVIO!
VOU TENTAR DESVIAR!

NÃO VAI DAR TEMPO! JÁ ESTAMOS BATENDO!
NÃO! ESSE BARULHO É DA LANCHA DELES!
CRÁS!

GANHE MAIS DINHEIRO estudando por correspondência nas

ESCOLAS ASSOCIADAS

CAIXA POSTAL 19155 · CEP 01000 · VILA NOVA CONCEIÇÃO · SÃO PAULO · CAPITAL

FOTOGRAFAR E REVELAR

Um curso prático, dinâmico e atualizado. Para todos que desejam aprender os segredos de FOTOGRAFIA Preto/Branco e Colorida e as técnicas de revelação. Você aprenderá a montar o seu próprio laboratório e receberá toda a orientação e "dicas" práticas. GRÁTIS: laboratório para revelar.

VIOLÃO E GUITARRA

Nosso curso oferece oportunidade a todos que desejam "TOCAR" e ganhar muito dinheiro. Você dominará este instrumento e aprenderá tudo sobre tonalidades, acordes, posições e ritmos. Receberá um caderno de músicas clássicas e populares. GRÁTIS: material para o aprendizado.

SERIGRAFIA (SILK-SCREEN)

Processo de reprodução de imagens sobre superfícies planas ou curvas de papel, tecido, vidro, metal, etc., com emprego de um caixilho com telas de seda, náilon, aço inoxidável. Você poderá obter uma infinidade de cópias com um resultado excelente. Saiba você também tudo sobre a serigrafia neste magnífico curso que preparamos exclusivamente para você. GRÁTIS: material para o aprendizado.

OUTROS CURSOS QUE MANTEMOS:

• MESTRE-DE-OBRAS • COMPUTAÇÃO ELETRÔNICA • AR CONDICIONADO E REFRIGERAÇÃO • TÉCNICO EM INSTALAÇÕES HIDRÁULICAS E SANITÁRIAS • MONTAGEM DE RÁDIO E TELEVISÃO • ELETRICIDADE DOMÉSTICA • AGROPECUÁRIA • TÉCNICAS DE JORNALISMO • PINTURA DE IMAGENS • RADIOTÉCNICO – TRANSISTORES E TV PRETO/BRANCO E CORES • DESENHO ARTÍSTICO E PUBLICITÁRIO • SUPLETIVO 1º GRAU • BELEZA DA MULHER MODERNA • PRÁTICO PERFUMISTA

Solicite AINDA HOJE o Catálogo Ilustrado de nossos Cursos

GRÁTIS!
Material completo para o aprendizado

E AINDA!
Carteira de Estudante e Atestado de Conclusão no fim do curso gratuitamente

Escolas Associadas
Caixa Postal: 19155 — CEP 01000
Vila Nova Conceição — São Paulo — Capital

AD-224

Peço enviar-me, gratuitamente, informações sobre o Curso

(Indicar o desejado) .....

Nome .....

Rua ..... Nº .....

CEP ..... Bairro ..... C. Postal .....

Cidade ..... Estado .....

CRUNCH!
BEM FEITO!

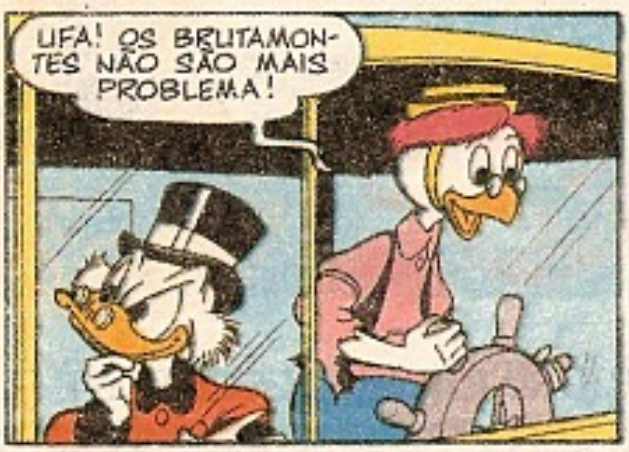
UFA! OS BRUTAMONTES NÃO SÃO MAIS PROBLEMA!

DROGA! ESCAPARAM DE NOVO!
É, MAS ESTE MAPA MOSTRA PRA ONDE VÃO.. PRO ESTREITO DE MALANGA!

O GARÇOM DISSE QUE UM SUJEITO COM A DESCRIÇÃO DO PATINHAS FOI PRO CAIS!

CREDO! NÃO ENXERGO NADA COM ESTA NEBLINA!

QUEM SABE ESSES TIPOS NÃO VIRAM OS DOIS!

EI, AMIGOS! ESTOU PROCURANDO UM VELHOTE DE CARTOLA E UM MAGRICELA COM ÓCULOS!

PRA QUE VOCÊ QUER OS DOIS?
OPS... EU PAGO BEM PELA INFORMAÇÃO!
MELHOROU! A GENTE VIU OS DOIS SEGUINDO PRO ESTREITO DE MALANGA!
ÓTIMO! DEIXE VER QUANTO TENHO AQUI!
PODE PASSAR TUDO!
E VAI DANDO O FORA!
AINDA BEM QUE GUARDEI DINHEIRO NO MEU CINTO SECRETO!
DEPOIS...
LÁ ESTÁ O ESTREITO! MANOBRE ENQUANTO VOU DANDO AS COORDENADAS, SEU PATINHAS! MUITO CUIDADO!
ISSO... DEVAGAR! UM POUCO A ESTIBORDO! AGORA MANTENHA RETO E SEGURE BEM O TIMÃO!
OPS!
UFA! A CORRENTEZA É MAIS FORTE DO QUE PENSEI! TEMOS QUE... UNGH... VOLTAR!

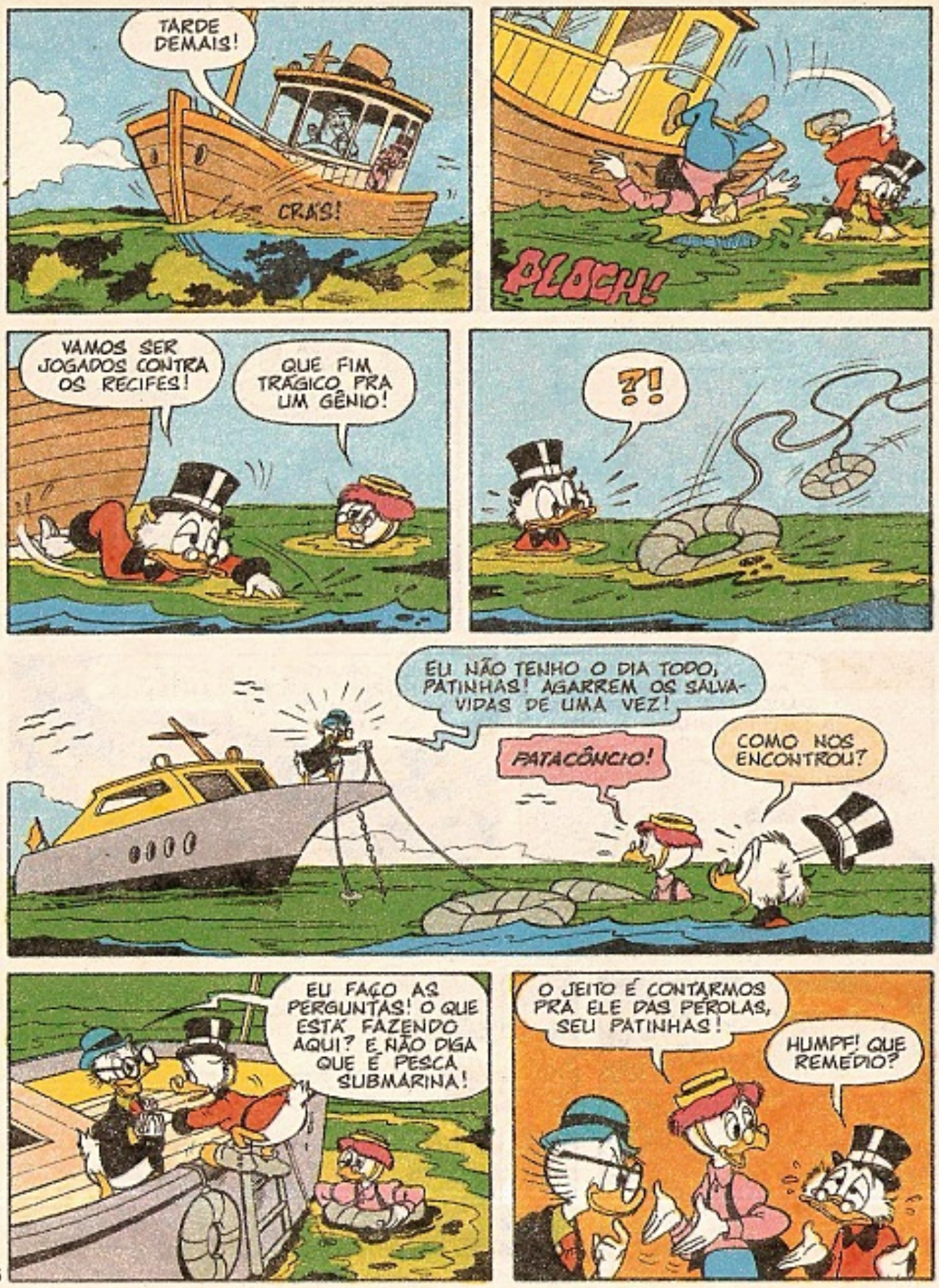
TARDE DEMAIS!
CRÁS!
PLOCH!
VAMOS SER JOGADOS CONTRA OS RECIFES!
QUE FIM TRÁGICO PRA UM GÊNIO!
?!
EU NÃO TENHO O DIA TODO, PATINHAS! AGARREM OS SALVA-VIDAS DE UMA VEZ!
PATACÔNCIO!
COMO NOS ENCONTROU?
EU FAÇO AS PERGUNTAS! O QUE ESTÁ FAZENDO AQUI? E NÃO DIGA QUE É PESCA SUBMARINA!
O JEITO É CONTARMOS PRA ELE DAS PÉROLAS, SEU PATINHAS!
HUMPF! QUE REMÉDIO?

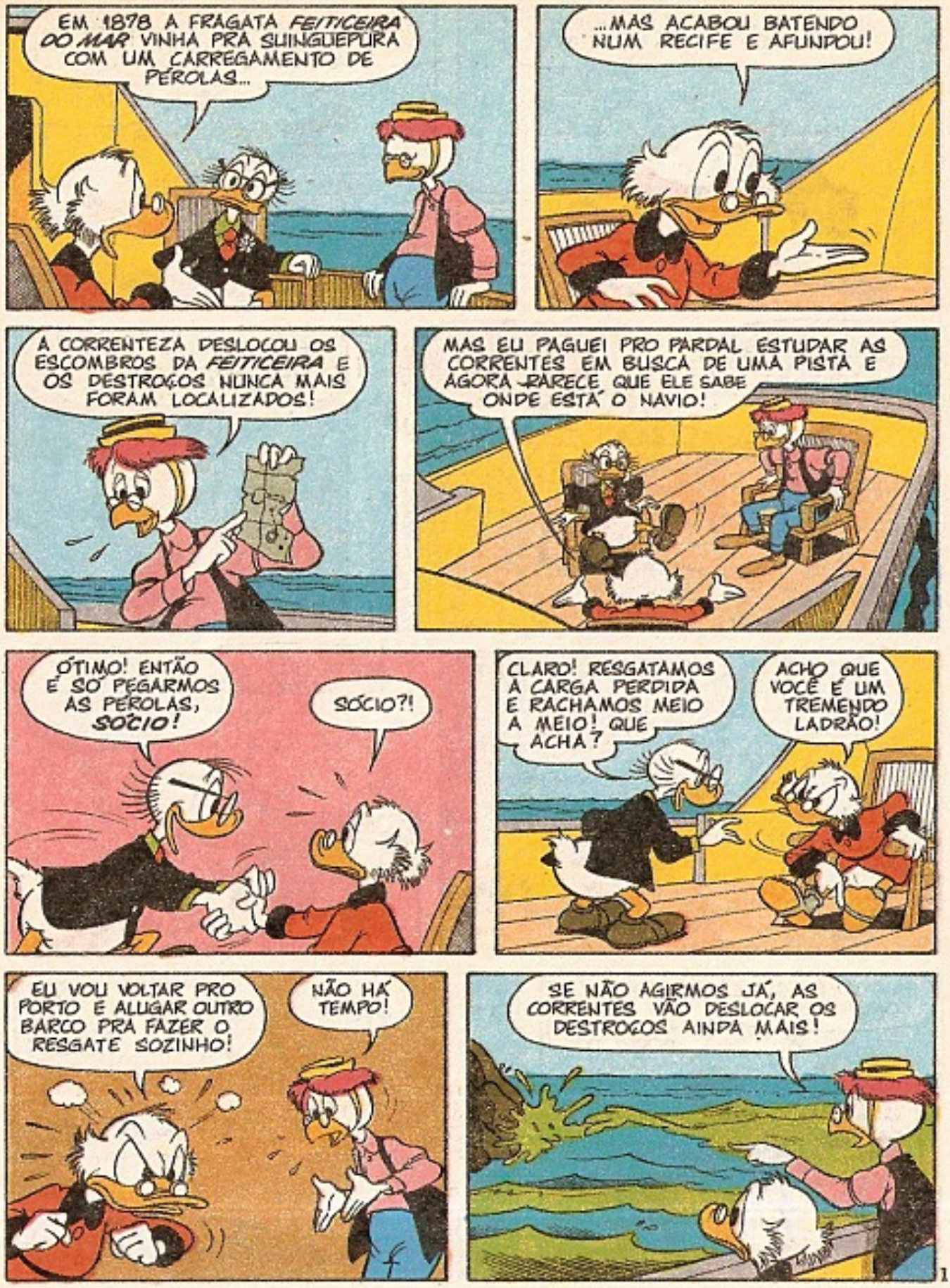
EM 1878 A FRAGATA *FEITICEIRA DO MAR* VINHA PRA SUINGUEPURA COM UM CARREGAMENTO DE PÉROLAS...
...MAS ACABOU BATENDO NUM RECIFE E AFUNDOU!
A CORRENTEZA DESLOCOU OS ESCOMBROS DA *FEITICEIRA* E OS DESTROÇOS NUNCA MAIS FORAM LOCALIZADOS!
MAS EU PAGUEI PRO PARDAL ESTUDAR AS CORRENTES EM BUSCA DE UMA PISTA E AGORA PARECE QUE ELE SABE ONDE ESTÁ O NAVIO!
ÓTIMO! ENTÃO É SÓ PEGARMOS AS PÉROLAS, ***SÓCIO!***
SÓCIO?!
CLARO! RESGATAMOS A CARGA PERDIDA E RACHAMOS MEIO A MEIO! QUE ACHA?
ACHO QUE VOCÊ É UM TREMENDO LADRÃO!
EU VOU VOLTAR PRO PORTO E ALUGAR OUTRO BARCO PRA FAZER O RESGATE SOZINHO!
NÃO HÁ TEMPO!
SE NÃO AGIRMOS JÁ, AS CORRENTES VÃO DESLOCAR OS DESTROÇOS AINDA MAIS!

ANDA, PATINHAS! VAMOS FECHAR!
HUMPF! TÁ BEM!
MARAVILHA! VAMOS SEGUIR PRO PONTO QUE O PARDAL DETERMINOU!
NÃO VAI SER FÁCIL! TEMOS QUE ATRAVESSAR OS RECIFES!
QUAC! ELE DISSE ATRAVESSAR, NÃO ATROPELAR!
SILÊNCIO! O CAPITÃO AQUI SOU EU!
VRUMM!
O ERRO DE VOCÊS FOI NÃO ACELERAR BASTANTE PRA VENCER A CORRENTE!
VIRAM?
UFA! QUE SORTE!
SORTE UMA OVA! FOI HABILIDADE!
SÓ SE SORTE MUDOU DE NOME!
BAH! VOCÊ ESTÁ É COM DESPEITO!
PAREM COM ISSO! JÁ ESTAMOS PERTO DO LOCAL!
PRONTO! É BEM AQUI!

VOU VESTIR MEU TRAJE DE MERGULHO PRA DAR UMA ESPIADA LÁ EMBAIXO!

EU TAMBÉM VOU! NÃO CONFIO EM VOCÊ!
TUDO BEM! PONHA ESTA MÁSCARA!

SE ACHARMOS ALGUMA COISA, AMARRAMOS NESTA CORDA PRA VOCÊ IÇAR!

TEM ALGO ALI!

É ELA! A FEITICEIRA!
E QUE SORTE! O ROMBO É BEM NO COMPARTIMENTO DE CARGAS!

NOSSA! QUANTAS ARCAS!

QUAC! SÓ NESTA TEM MILHÕES DE PÉROLAS!

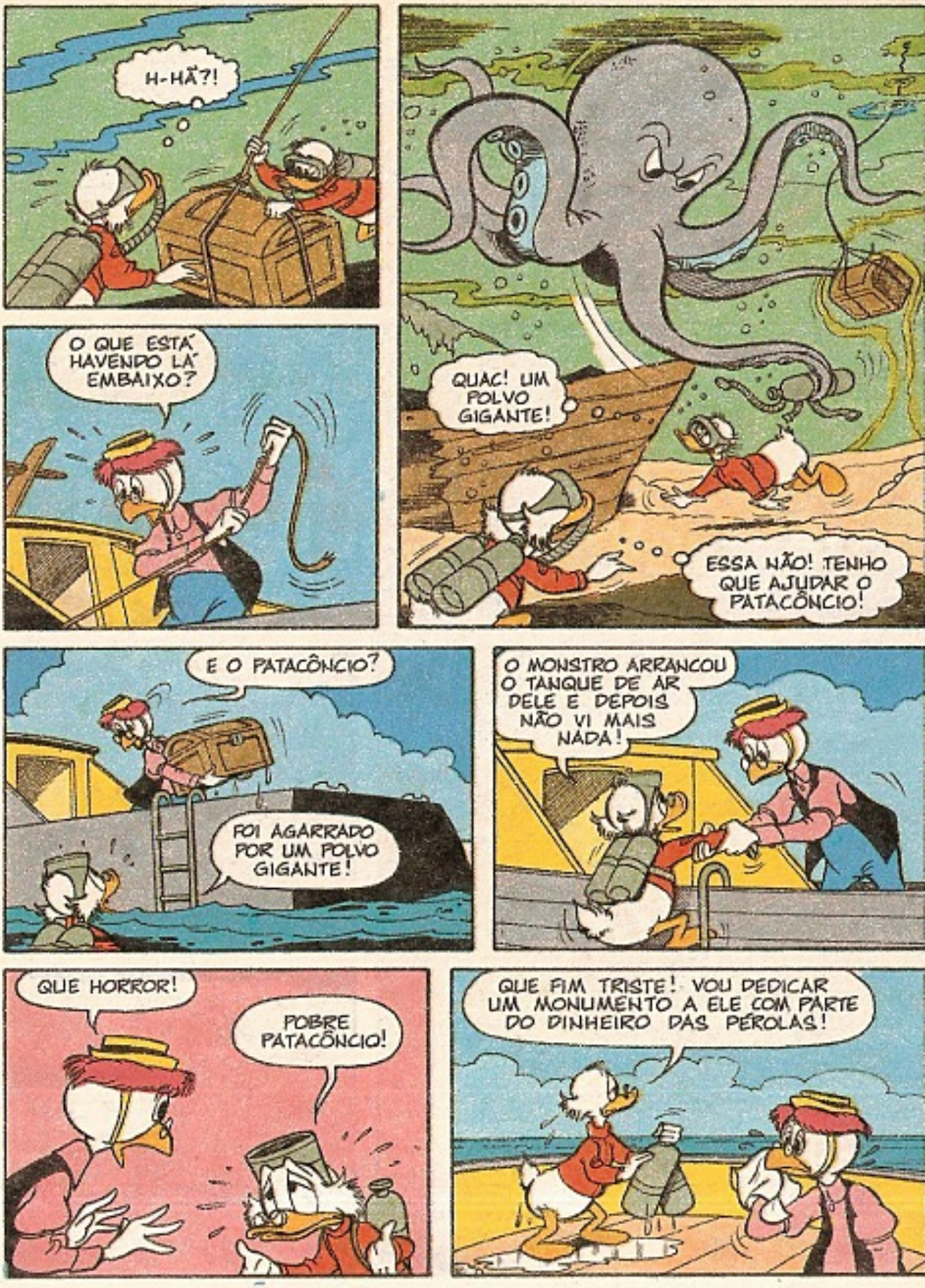
H-HÃ?!
O QUE ESTÁ HAVENDO LÁ EMBAIXO?
QUAC! UM POLVO GIGANTE!
ESSA NÃO! TENHO QUE AJUDAR O PATACÔNCIO!
E O PATACÔNCIO?
FOI AGARRADO POR UM POLVO GIGANTE!
O MONSTRO ARRANCOU O TANQUE DE AR DELE E DEPOIS NÃO VI MAIS NADA!
QUE HORROR!
POBRE PATACÔNCIO!
QUE FIM TRISTE! VOU DEDICAR UM MONUMENTO A ELE COM PARTE DO DINHEIRO DAS PÉROLAS!

ALGUÉM FALOU EM PÉROLAS?
OI, DE NOVO!
COMO CHEGARAM AQUI?
SEGUINDO O PATO QUE SEGUIU VOCÊS!
E GRAÇAS AO PARDAL E A VOCÊ ESTAMOS RICOS!
EI, COMO SABEM MEU NOME?
VOCÊS JÁ VÃO VER!
OS METRALHAS!
BEM QUE ESTÃO OFERECENDO UMA ENORME RECOMPENSA POR ELES EM SUINGUEPURA!
POR ISSO A GENTE SE DISFARÇOU!
MAS AGORA VAMOS VOLTAR PRA PATÓPOLIS E VIVER COMO MAGNATAS!

SÓ QUE, ANTES, AINDA FALTA LIQUIDAR UNS ASSUNTOS, NÉ, MANOS?
O QUE VÃO FAZER COM A GENTE?
VÃO VIRAR PETISCOS PROS PEIXINHOS, COMO O PATACÔNCIO! EH, EH!
ALGUÉM DISSE MEU NOME?
PATACÔNCIO?!
NUNCA PENSEI QUE FOSSE SENTIR PRAZER EM VER VOCÊ!
ESSA FOI POR POUCO, MAS ME SAFEI!
SÓ QUE AGORA NÃO VAI TER TANTA SORTE! PRA ÁGUA COM ELES!
OLHEM ATRÁS DE VOCÊS!
O POLVO GIGANTE!
EU NÃO CAIO NESSE TRUQUE!
GLUP!
VUPT!

EU QUERO DESCER! SOCORRO!
IAU!

AAAH!
A GENTE TE PEGA!

UUNF!

CUIDADO!
ELE DEVE ESTAR BRAVO PORQUE INVADIMOS SEU TERRITÓRIO!

VAMOS DAR O FORA DAQUI!

VRUUM!

PARADO AÍ!
EI! ME LARGA, Ô MEU!

VAMOS BATER NOS RECIFES!
PARE, IDIOTA!
CRÁS!
QUE BARULHO É ESSE?
GLUB!
BLUG!
¡AU! ESTAMOS AFUNDANDO!
AGORA É CADA UM POR SI!
QUAC! A ARCA ESTÁ AFUNDANDO!
ESQUEÇA A ARCA E PULE!
E O PARDAL?
VI QUANDO ELE ENTROU NA CABINE POUCO ANTES DE EU PULAR!
TOMARA QUE NÃO TENHA FICADO PRESO DENTRO DELA!

EU ESTOU BEM AQUI!
DEI NOSSA LOCALIZAÇÃO POR RÁDIO PRA GUARDA COSTEIRA DE SUINGUEPURA! ELES JÁ VÊM NOS SALVAR!
OUVIRAM ISSO, METRALHAS?' LOGO, LOGO VOCÊS VÃO VOLTAR PRA TRÁS DAS GRADES!
E EU VOU RECEBER MINHA RE-COMPENSA!
CORREÇÃO! NOS VAMOS!
COMO É?
SOMOS SÓCIOS, LEMBRA?
MAS... MAS...
E EU FUI TESTEMUNHA, SEU PATINHAS!
ACORDO É ACORDO... SÓCIO!
É COMO VOCÊ DIZ... "GANHA-SE UMA, PERDEM-SE OUTRAS!" AH, AH, AH!
GRR! CALE O BICO!
fim

WALT DISNEY
PATETA
a Grande lavada
AMANHECE NO CIRCO, E UM FAMINTO ELEFANTE ESTÁ ANSIOSO POR SEU CAFÉ DA MANHÃ! SÓ QUE O SEU TRATADOR NÃO ESTÁ À VISTA...
MAS O BICHÃO SABE O QUE FAZER!
ORA, O TRATADOR É O PATETA, E AINDA ESTÁ DORMINDO! QUE PREGUIÇOSO!
FUÉÉÉÉÉÉÉ!
WWDC 77 AD 2242
O PATETA LOGO ENTENDE O RECADO E COMEÇA A FAZER SUA OBRIGAÇÃO...
...QUE INCLUI ALGO QUE O ANIMAL NÃO GOSTA MUITO! BANHO!
RÁPIDO COMO UM COELHO, ELE DÁ NO PÉ...

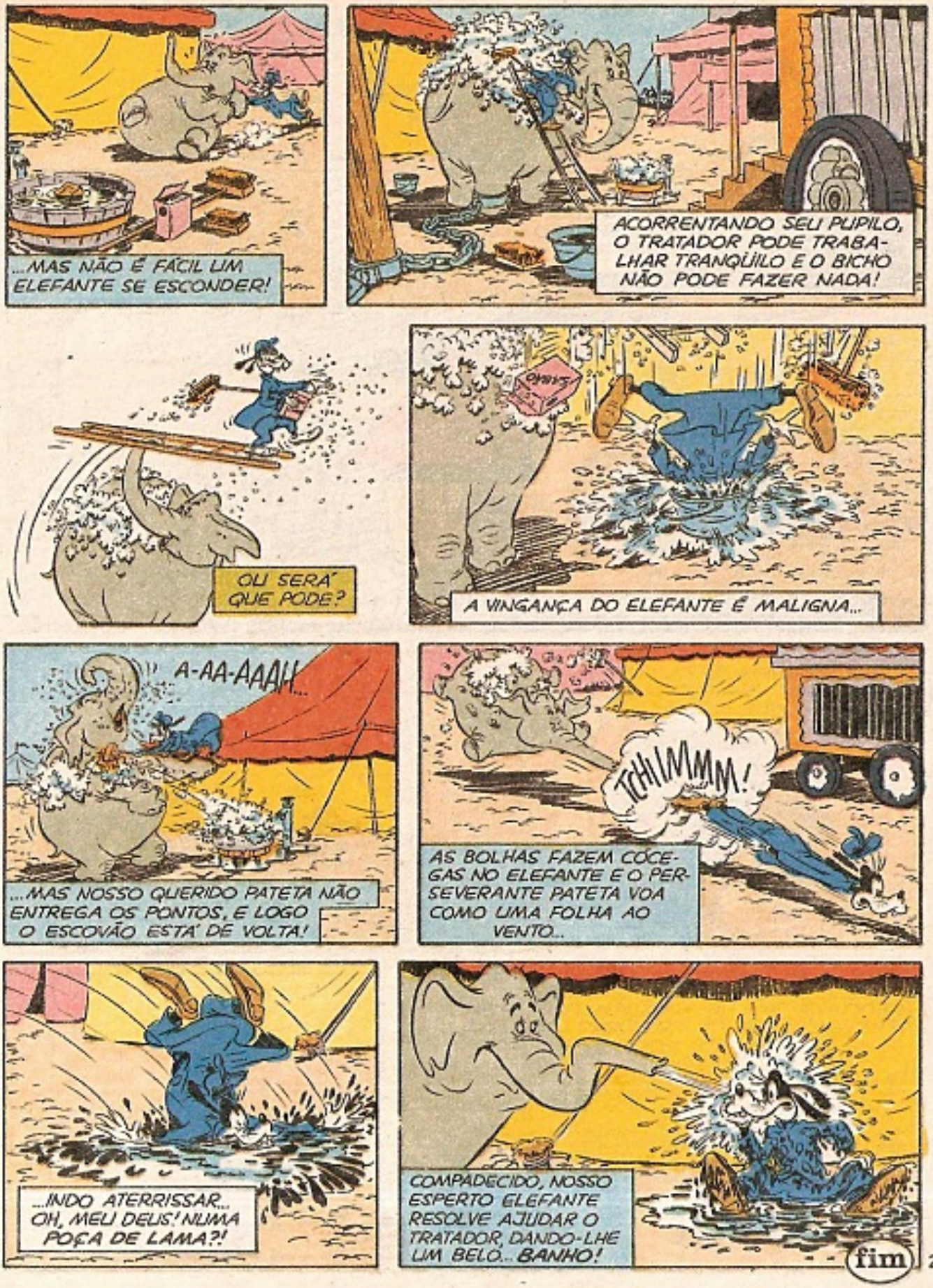
...MAS NÃO É FÁCIL UM ELEFANTE SE ESCONDER!
ACORRENTANDO SEU PUPILO, O TRATADOR PODE TRABALHAR TRANQÜILO E O BICHO NÃO PODE FAZER NADA!
OU SERÁ QUE PODE?
A VINGANÇA DO ELEFANTE É MALIGNA...
A-AA-AAAH...
...MAS NOSSO QUERIDO PATETA NÃO ENTREGA OS PONTOS, E LOGO O ESCOVÃO ESTÁ DE VOLTA!
TCHUMMM!
AS BOLHAS FAZEM CÓCEGAS NO ELEFANTE E O PERSEVERANTE PATETA VOA COMO UMA FOLHA AO VENTO...
...INDO ATERRISSAR... OH, MEU DEUS! NUMA POÇA DE LAMA?!
COMPADECIDO, NOSSO ESPERTO ELEFANTE RESOLVE AJUDAR O TRATADOR, DANDO-LHE UM BELO... BANHO!
fim

WALT DISNEY
BANZÉ
A VISITA
RÁPIDO, QUERIDO! A TIA SARA SE ABORRECE SE NÃO ESTIVERMOS NA ESTAÇÃO QUANDO O TREM DELA CHEGAR!
BANZÉ
TIA SARA?! OH, NÃO!
ELA NÃO GOSTA DE CACHORROS! DIZ QUE TEMOS GERMES... SEJA LÁ O QUE ISSO FOR!
NÃO LIGUE, BANZÉ! ELA SÓ VAI FICAR UMA NOITE!
TENTE NÃO SE PREOCUPAR, E LEMBRE-SE... ELA É NOSSA CONVIDADA!
BEM, EU NÃO CONVIDEI NINGUÉM, POR ISSO, VOU PROCURAR UM LUGAR GOSTOSO PRA PASSAR A NOITE!
VOU ATÉ A CASA DO JOCA!

MAS...
HUM... ELE NÃO TÁ POR PERTO, E AS PERSIANAS TÃO ABAIXADAS!

UM BILHETE PRO LEITEIRO... SIGNIFICA QUE OS DONOS DO JOCA FORAM PASSAR O FIM DE SEMANA FORA!

TUDO BEM! O FIEL SEMPRE FICA FELIZ EM ME VER!

NA CASA DO FIEL...
OH, BANZÉ! ESTOU TÃO ANSIOSO! MEU DONO E EU VAMOS VIAJAR PRO INTERIOR DAQUI A MEIA HORA!
PUXA...

VAI SER A PRIMEIRA VEZ QUE VAMOS CAÇAR JUNTOS! EU PODEREI MOSTRAR MINHA TÉCNICA PRA ENCONTRAR COELHOS E CODORNAS!
CLARO, FIEL! CLARO...

OS COELHOS E AS CODORNAS NÃO TÊM COM QUE SE PREOCUPAR! O FIEL MAL CONSEGUE ACHAR O CAMINHO DA CASINHA DELE!

BEM, EM QUE OUTRO LUGAR EU PODERIA FICAR?

AH! O MERCADO DO SEU ANTERO! ELE SEMPRE ME DÁ UM OSSO!
MERCADO

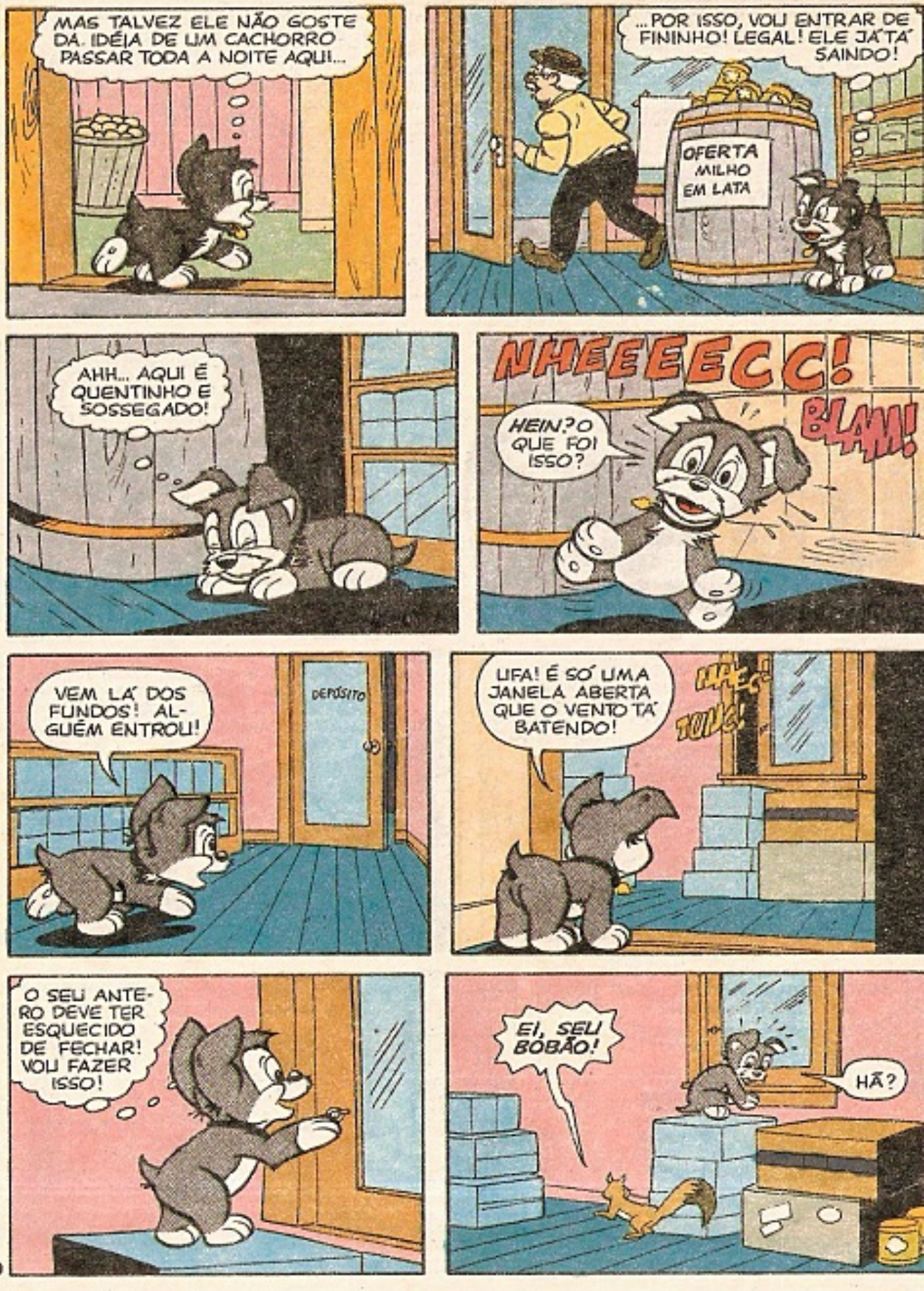
MAS TALVEZ ELE NÃO GOSTE DA IDÉIA DE UM CACHORRO PASSAR TODA A NOITE AQUI...
...POR ISSO, VOU ENTRAR DE FININHO! LEGAL! ELE JÁ TÁ SAINDO!
OFERTA MILHO EM LATA
AHH... AQUI É QUENTINHO E SOSSEGADO!
NHEEEECC!
BLAM!
HEIN? O QUE FOI ISSO?
VEM LÁ DOS FUNDOS! ALGUÉM ENTROU!
DEPÓSITO
UFA! É SÓ UMA JANELA ABERTA QUE O VENTO TÁ BATENDO!
TOUC!
O SEU ANTERO DEVE TER ESQUECIDO DE FECHAR! VOU FAZER ISSO!
EI, SEU BOBÃO!
HÃ?

COMO VOU SAIR COM A JANELA FECHADA? EU JÁ JOGUEI ALGUMAS NOZES LÁ PRA FORA, MAS...
NOZES?! VOCÊ TÁ SURRUPIANDO NOZES DO SEU ANTERO?
NÃO PODE FAZER ISSO! É ERRADO!
NOZES
CAI FORA, PANACA!
BONC!
UI!
NOZES
VAI CUIDAR DA SUA VIDA!
TÁ BEM! TÁ BEM! EU ABRO A JANELA PRA VOCÊ SAIR!
UGH!
ÓTIMO! ASSIM É MELHOR!
TCHAU-ZINHO, BOBOCA!
ALGUMA COISA TÁ ERRADA AQUI!
OS ESQUILOS É QUE TÊM MEDO DOS CACHORROS!
OBA! UMA JANELA ABERTA!

OLÁ, CACHORRINHO!
PODE TOMAR CONTA DA LUISA ENQUANTO EU VOU BUSCAR MIRTA E MARGA?
HÃ? O QUE É MIRTA E MARGA?
MINHAS FILHINHAS, É CLARO! FOI UMA SORTE ENCONTRAR ESTA JANELA ABERTA! LÁ FORA TÁ TÃO FRIO!
MINUTOS DEPOIS...
NÃO SÃO UMA GRACINHA? GERALMENTE ELAS NÃO GOSTAM DE CACHORROS!
É... ACHO QUE EU SOU UM CACHORRO... DIFERENTE!
TUNG!
RASP!
A JANELA DE NOVO! EU ESQUECI DE FECHAR!
IAU! AGORA É UM LADRÃO!
EU PODIA MORDER A CANELA DELE, MAS ACHO QUE ELE É UM POUCO GRANDE PRA MIM!
É MELHOR EU USAR ASTÚCIA! VOU TENTAR ATRAIR O PILANTRA PRA CÁ!
QUEM ESTÁ AÍ?
LEGAL! ELE VEM VINDO!

E VAI CAIR NA MINHA ARMADILHA! PRIMEIRO, AS NOZES...
OPS!
...E AGORA, O TOQUE FINAL!
CRÁS! PLÉIM! BUM!
ELE TÁ INDO EMBORA! É MELHOR A GENTE CAIR FORA DAQUI!
POR QUÊ? O DONO VAI FICAR FELIZ POR VOCÊ TER ESPANTADO O LADRÃO!
É, MAS COMO VAMOS EXPLICAR TODA AQUELA BAGUNÇA?
BEM, VOU PROCURAR OUTRO LUGAR PRA PASSAR A NOITE!
E EU VOU VOLTAR PRA CASA!
MÃE, VOLTEI!
DESCOBRI QUE A TIA SARA NÃO É TÃO CHATA, AFINAL!
fim

A ESCOLHA CERTA

QUE DESÂNIMO É ESSE, CARA? FAZENDO BICOS VOCÊ NÃO VAI A LUGAR NENHUM! VOCÊ QUER VENCER NA VIDA, NÃO?
É CLARO! MAS COMO POSSO ESTUDAR, SEM TEMPO NEM DINHEIRO?
COM FORÇA DE VONTADE E O CURSO DE ELETRÔNICA DO INSTITUTO UNIVERSAL BRASILEIRO VOCÊ CONSEGUE!
FORÇA DE VONTADE EU TENHO! MAS O QUE É INSTITUTO UNIVERSAL BRASILEIRO?
É UMA ESCOLA DE ENSINO À DISTÂNCIA COM PROFESSORES ESPECIALIZADOS E COMPUTADORES PARA ACOMPANHAR O CURSO! O MATERIAL É GRATUITO!
IH, ROBERTO! MAS ESSES CURSOS À DISTÂNCIA NÃO ME ENGANAM, NÃO!
O INSTITUTO NÃO ENGANA MESMO! É UMA ESCOLA COM MAIS DE 50 ANOS DE TRADIÇÃO, ONDE JÁ ESTUDARAM MAIS DE DOIS MILHÕES DE PESSOAS!
PRA FAZER O CURSO, VOCÊ NEM SAI DE CASA! É SÓ PREENCHER E RECORTAR O CUPOM QUE VEM NOS ANÚNCIOS DO INSTITUTO UNIVERSAL BRASILEIRO NAS REVISTAS E MANDAR PRA LÁ! EM SEGUIDA VOCÊ JÁ COMEÇA A ESTUDAR!
E MESMO DEPOIS DE FORMADOS, O INSTITUTO UNIVERSAL BRASILEIRO CONTINUA ACOMPANHANDO SEUS ALUNOS!
MAS COMO?
COM UMA REVISTA DE ELETRÔNICA MENSAL, DIRIGIDA AOS ESTUDANTES E PROFISSIONAIS E QUE VOCÊ ENCONTRA EM TODAS AS BANCAS DO PAÍS!
QUE BARATO, ROBERTO! VOU SEGUIR SEU CONSELHO!
EDSON SEGUIU O CONSELHO DE ROBERTO! ENVIOU O CUPOM E LOGO ESTAVA RECEBENDO O MATERIAL DO CURSO!
PUXA! EXATAMENTE COMO ROBERTO FALOU!

AGORA BASTA SOLDAR ESTE CIRCUITO INTEGRADO E ESTARÁ FUNCIONANDO! ACHO QUE VAI DAR PRA FICAR COM A VAGA NA LOJA DO ROBERTO!
É DEU MESMO
ESTOU CONTENTE, EDSON! DEPOIS QUE VOCÊ VEIO PRA CÁ O TRABALHO AUMENTOU E OS CLIENTES ESTÃO MUITO SATISFEITOS!
EU TAMBÉM ESTOU CONTENTE POR ISSO ROBERTO!
O VOLUME DE TRABALHO É TANTO QUE VAMOS CONTRATAR MAIS UM TÉCNICO! A SELEÇÃO DO CANDIDATO FICA POR SUA CONTA, OK?
PODE DEIXAR COMIGO!
E EDSON COMEÇA A ENTREVISTAR OS CANDIDATOS
VOCÊ CONHECE BEM RÁDIO, AMPLIFICADORES, TV, VÍDEO CASSETE E TUDO MAIS?
CLARO! EU SOU FORMADO EM ELETRÔNICA! CONHEÇO TUDO!
NÓS VAMOS TER DE TESTAR OS SEUS CONHECIMENTOS! VOCÊ QUER FAZER O TESTE?
VAI SER FÁCIL!
ROBERTO, TEM UM CANDIDATO À VAGA QUE ESTÁ FAZENDO UM TESTE! VAMOS LÁ DAR UMA OLHADA?
É, VAMOS VER ISSO DE PERTO!
ELE DISSE QUE SABE TUDO DE ELETRÔNICA E QUE É FORMADO!
PELO INSTITUTO UNIVERSAL BRASILEIRO?
É CLARO QUE NÃO!

Instituto Universal Brasileiro

A maior e mais perfeita organização de ensino à distância do país!

Faça você também o que já fizeram DOIS MILHÕES E DUZENTAS MIL PESSOAS!

NOVOS CURSOS

Especialização em Vídeo Cassete (Manutenção e Reparos)

O Instituto Universal Brasileiro atinge com rapidez e eficiência todos os principais pontos do território brasileiro, ministrando, através de professores altamente especializados, um ensino minucioso objetivo, de resultados práticos e imediatos. Escolha o curso, matricule-se e receba as lições.

Inscreva-se hoje mesmo no curso de **ELETRÔNICA BÁSICA, RADIOTÉCNICO, ÁUDIO e TELEVISÃO** (Preto e branco e em cores)

NOVAS UNIDADES

UNIDADE SÃO PAULO - Centro: Av. Rio Branco, 781 (esq. c/Av. Duque de Caxias)
UNIDADE SÃO PAULO - Santo Amaro: R. Promotor Gabriel Nettuzi Peres, 436
UNIDADE RIO DE JANEIRO - Rua Riachuelo, 159 (próximo aos Arcos da Lapa)
UNIDADE BELO HORIZONTE - Av. Augusto de Lima, 233 s/lojas 55/56 Ed. Maleta
UNIDADE SALVADOR - R. Marujos do Brasil, 5-B Ed. André Luiz, Bairro Tororó

INSTITUTO UNIVERSAL BRASILEIRO
1940 - 1990
50 anos de experiência dedicados ao ensino!

- Mecânica de Automóveis
- Desenho Artístico e Publicitário
- Eletrônica Digital
- Fotografia
- Corte e Costura
- Desenho de Mecânica
- Supletivo de 1.º Grau
- Bordado, Tricô e Crochê
- Auxiliar de Escritório
- Supletivo de 2.º Grau
- Desenho Arquitetônico
- Mestre de Obras (Edificações)
- Mecânica Geral
- Secretariado Moderno
- Refrigeração e Ar Condicionado
- Auxiliar em Administração de Empresas
- Contabilidade Prática
- Torneiro Mecânico
- Eletricidade de Automóveis
- Mecânica de Moto
- Agropecuária
- Auxiliar de Enfermagem
- Beleza da Mulher
- Cinema Super 8
- Inglês
- Eletricidade

Preencha e envie hoje mesmo este cupom.

INSTITUTO UNIVERSAL BRASILEIRO AD-224
Avenida Rio Branco, 781 Cx. Postal 5058 - São Paulo - CEP 01000

Senhor Diretor: Peço enviar-me GRÁTIS o folheto completo sobre o curso de _____ à distância.
(INDICAR O CURSO DESEJADO)

Nome _____
Rua _____ N.º _____
CEP _____ Bairro _____ Cx. Postal _____
Cidade _____ Estado _____

Walt Disney
LOBÃO
No Mundo das Fadas
PUXA! ESTE LIVRO DE HISTÓRIAS DAS MIL E UMA NOITES DEVE SER SUPERLEGAL!
SE É! PODE LEVAR EMPRESTADO PRA LER, LOBINHO!
S 79097-AD 224/4
OBA! OBRIGADO, PRÁTICO!
SÓ NÃO DEIXE SEU PAI BOTAR OS OLHOS NELE!
NO MÍNIMO, ELE VIRIA AQUI E FICARIA GRITANDO "ABRE-TE, SÉSAMO!" PRA ENTRAR EM CASA! EH, EH!
QUE NADA, PRÁTICO! LIVRO NÃO É COM O PAPAI! ELE SÓ QUER SABER DE FICAR NA BOA VIDA!
PERAÍ, LOBINHO! A GENTE ACOMPANHA VOCÊ UM PEDAÇO DO CAMINHO!
LEGAL!

JÁ PENSARAM COMO SERIA BOM ACHAR UMA CAVERNA CHEIA DE TESOUROS?!
Ô!
E COMO!
EU QUERIA SER SORTUDO QUE NEM O ALI BABÃO!
EU PREFERIA TER UMA LÂMPADA MÁGICA IGUAL À DO ALADINO!
IA SER O MAIOR BARATO PEDIR TUDO QUE EU QUISESSE PRO GÊNIO!
É MESMO!
ESPEREM, AMIGOS! ACHO MELHOR VOCÊS VOLTAREM!
O PAPAI COSTUMA ANDAR NESTE PEDAÇO DA FLORESTA!
TEM RAZÃO!
HUMPF!
TCHAU!
ATÉ MAIS, LOBINHO!
TCHAU!
NÃO VEJO A HORA DE COMEÇAR MINHA LEITURA!
MAS QUE DROGA! PREPARO UM ESQUEMA PERFEITO PRA PEGAR OS PORQUINHOS E O LOBINHO FURA TUDO!

IAU!
E AINDA POR CIMA CAI NA MINHA ARMADILHA!
PÓING!
BONITO, HEIN?
PAPAI! BEM QUE EU IMAGINEI QUE VOCÊ ESTAVA APRONTANDO ALGUMA COISA!
NÃO VAI ME TIRAR DAQUI?
EU NÃO DEVIA! PRA VOCÊ APRENDER A NÃO METER O BEDELHO ONDE NÃO É CHAMADO!
TOMARA QUE NÃO TENHA ESTRAGADO O LIVRO DELES!
LIVRO?!
QUER DIZER QUE VOCÊ PEGOU OUTRA PORCARIA PRA LER?
LIVRO NÃO É PORCARIA, PAPAI!
JÁ OUVIU FALAR DA HISTÓRIA DE ALI BABÃO E OS QUARENTA LADRÕES?
QUARENTA LADRÕES?
DE HISTÓRIA DE LADRÃO EU MANJO! ELES ESFREGAM A PAREDE DE UMA CAVERNA, DAÍ APARECE UM GÊNIO E...
NÃO É BEM ISSO!

FOI O ALADINO QUE ESFREGOU UMA LÂMPADA DE ONDE SAIU UM GÊNIO!
NÃO DISCUTA COM SEU PAI!
EU CONHEÇO ESSA HISTÓRIA DESDE MOLEQUE!
MAS, PAPAI...
TÁ QUERENDO FICAR DE CASTIGO, É?
N-NÃO, PAPAI...
PARADO!
HÃ?
SE EU NÃO TE AVISASSE, VOCÊ IA CAIR NOUTRA ARMADILHA!
NOSSA!
ONDE ESTÁ, PAPAI? MOSTRA PRA MIM!
ISSO É SEGREDO! EH, EH!
MAS, SE QUER SABER COMO FUNCIONA, É SÓ UM DOS PESTES PISAR EM FALSO QUE UMA PILHA DE TIJOLOS CAI NA...
?...

...CABEÇA DELE! IAU!
TUNC!
BONC!
PUXA, PAPAI! ISSO É PERIGOSO!
XI! O COITADO DESMAIOU!
ACHO QUE VOU FICAR LENDO ATÉ ELE ACORDAR!
HÃ? ONDE ESTOU? O QUE ACONTECEU?
ESSA NÃO! EU TÔ NUMA CAVERNA!

QUERO SAIR DAQUI!
PERAÍ! TEM UMAS PALAVRAS CERTAS PRA CAVERNA ABRIR!
É ISSO! "EU VOU SOPRAR, E SOPRAR, E SUA CAVERNA VAI DESABAR!"
PUFFF!
FUU!
FUUUU!
UFA! ACHO QUE ESCOLHI AS PALAVRAS DA HISTÓRIA ERRADA!
QUEM ME DERA TER LIDO O LIVRO!
CLOPT! CLOPT! CLOPT!
ABRE-TE, SÉSAMO!
EI! SÃO ESSAS!
CLONC! CLONC!
CLONC!

CLOMPT!
CLOMPT!
CLOMPT!
CLOMPT!
DEVEM SER OS QUARENTA LADRÕES DA TAL HISTÓRIA!
PELO MENOS A CAVERNA TÁ ABERTA E EU POSSO DAR O FORA!
FECHA-TE, SÉSAMO!
BLAM!
OOOH! NINGUÉM ME CONTOU QUE TINHA ESSA PARTE DA HISTÓRIA!
ABRE-TE, SÉSAMO!
¡AU! N-NÃO! NÃO!
CLOMPT!
CLOMPT!
QUE TURMA MAIS APRESSADA, SÓ!

MAS DESTA VEZ EU SAIO ANTES DA PORTA FE...
FECHA-TE, SÉSAMO!
CLOMPT! CLOMPT!
BLAM!
UI!
BONC!
UM TIJOLO?! HUM... ELE NÃO ME É ESTRANHO!
AHH! É DE UMA CERTA CASINHA DE TIJOLOS QUE NEM FURACÃO DERRUBAVA!
RASP! RASP!
O QUE VOCÊ QUER, LOBÃO?
IAU!
Q-QUEM É VOCÊ?
O GÊNIO DO TIJOLO QUE VOCÊ ESFREGOU, ORAS!

CREDO! QUE PORCÃO!
INFELIZMENTE EU SOU OBRIGADO A ATENDER AOS SEUS PEDIDOS! O QUE VOCÊ QUER?
HÃ... BEM... SAIR DAQUI!
PRONTO! DESEJO ATENDIDO, PANACÃO! BOA ATERRISSAGEM! EH, EH!
UFF!
BONC!
UFA! TÔ LIVRE!
E O GÊNIO DO TIJOLO MÁGICO VEIO COMIGO! EH, EH!
¡UPI!!! AGORA MEU MAIOR DESEJO VAI SER ATENDIDO! NUNCA MAIS VOU PRECISAR CAÇAR PORQUINHOS!
AO TRABALHO, GÊNIO!
RASP! RASP!
HUMPF VOCÊ D NOVO

O QUE VAI SER AGORA? FALA LOGO!
QUERO UM BANQUETE DE REI!
SÓ ISSO?
SÓ! MAS O PRATO PRINCIPAL TEM QUE SER...
...UMA BELA BANDEJA DE OURO COM OS TRÊS PORQUINHOS QUE EU CACEI A VIDA INTEIRA!
O QUÊ?!
ISSO É PEDIDO QUE SE FAÇA, IDIOTA?
BONC!
AI, MINHA CABEÇA!
VOCÊ LEVOU UMA TIJOLADA, PAI!
EU SEI! MAS AQUELE GÊNIO ME PAGA!
GÊNIO?!
É! VAI DIZER QUE NÃO CONHECE O PORQUINHO-GÊNIO DO TIJOLO MÁGICO?
?!
fim

WALT DISNEY

A importância de ser PUFF

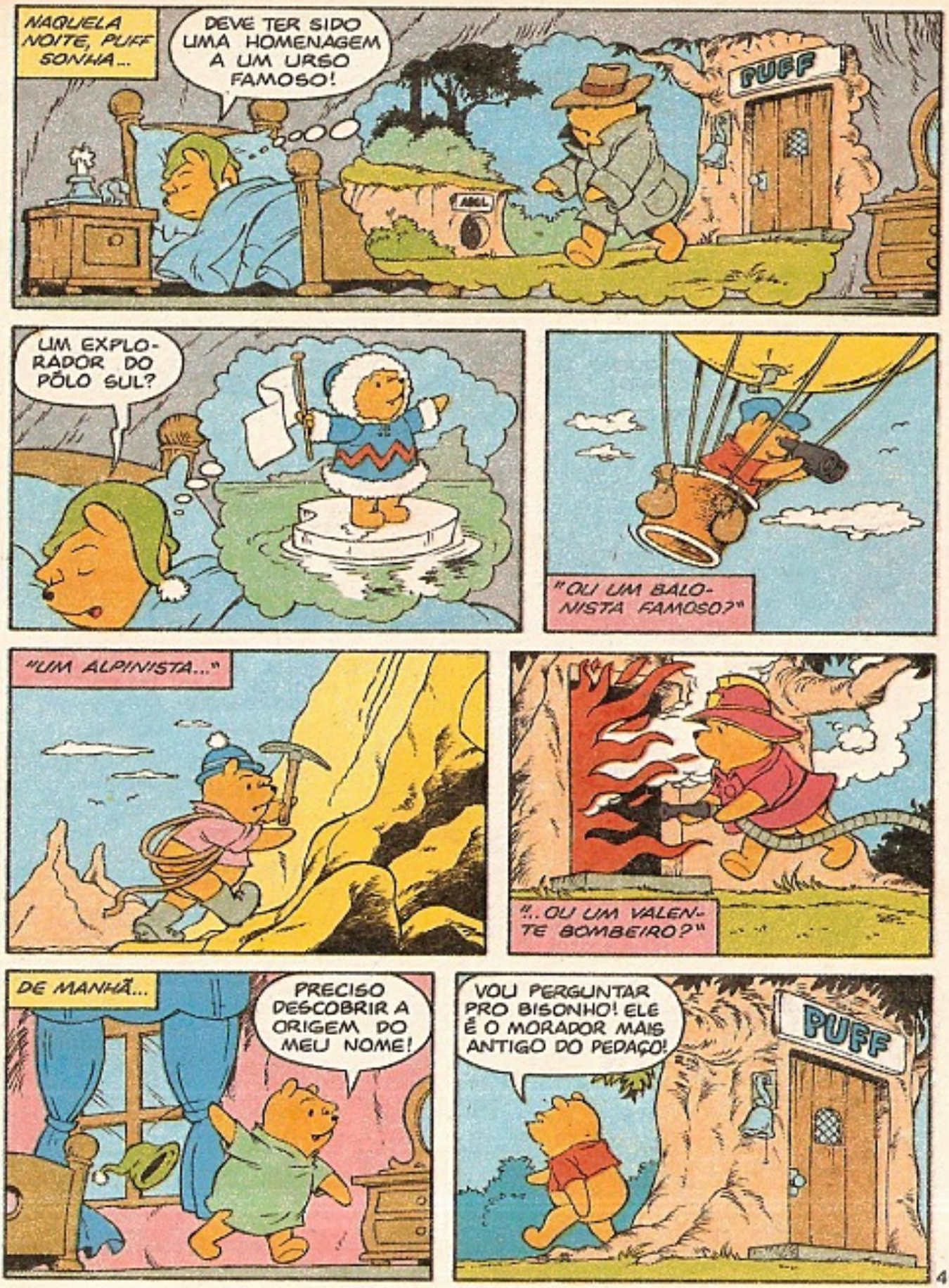
NAQUELA NOITE, PUFF SONHA...
DEVE TER SIDO UMA HOMENAGEM A UM URSO FAMOSO!
PUFF
ABEL
UM EXPLORADOR DO PÓLO SUL?
"OU UM BALONISTA FAMOSO?"
"UM ALPINISTA..."
"..OU UM VALENTE BOMBEIRO?"
DE MANHÃ...
PRECISO DESCOBRIR A ORIGEM DO MEU NOME!
VOU PERGUNTAR PRO BISONHO! ELE É O MORADOR MAIS ANTIGO DO PEDAÇO!
PUFF

ACORDA, BISONHO!
ZZZZ... HÃ?

QUÊ?! QUEM? QUANDO?

MEU NOME... DE ONDE ELE VEIO?
HEIN? AH! LEMBREI...

DE UM CARA QUE NÃO ATRAPALHAVA O SONO DE NINGUÉM!

PENA VOCÊ NÃO TER APRENDIDO COM ELE!

AGORA DÁ LICENÇA QUE EU VOU DORMIR DE NOVO!

HUMPF! TALVEZ O CORUJÃO...
BISONHO
NNNN

JÃO
DESCULPA INTERROMPER, CORUJÃO, MAS EU PRECISO SABER UMA COISA!
EI! É MUITO IMPORTANTE!
CORUJAS CÉLEBRES
HUNF! É BOM QUE SEJA MESMO!
CORUJAS CÉLEBRES
QUEM FOI O SENHOR PUFF?
CORUJAS CÉLEBRES
AAHHH! O SENHOR PUFF... BOM SUJEITO!
ESTUDIOSO E SÁBIO! ERA INCAPAZ DE FAZER PERGUNTAS BOBAS...
...COMO CERTOS URSOS QUE CONHEÇO!

O CORUJÃO NÃO AJUDOU MUITO! QUEM SABE O LEITÃO...

LEITÃO! POR QUE O GUARDA-CHUVA COM UM SOLÃO DESTES?
É QUE EU VI UMA NUVENZINHA MUITO SUSPEITA!

LEITÃO, LEITÃO! VOCÊ NÃO TEM JEITO!
POR QUÊ? ACHA QUE EU SOU BOBO?

DE JEITO NENHUM! SE EU ACHASSE, NÃO VINHA TE PEDIR AJUDA!
HUMPF!

VOCÊ SABE QUEM FOI O SENHOR PUFF, DA PLACA DA MINHA PORTA?

CLARO QUE SEI!

ELE NUNCA ACHOU QUE OS AMIGOS DELE NÃO TINHAM JEITO...

...E TINHA DOZE GUARDA-CHUVAS!

DEPOIS...
PUXA... O TAL SENHOR PUFF ERA GENTE FINA, MESMO! QUERIA SER COMO ELE!
EI! MAS EU POSSO SER COMO ELE!
ASSIM...
CRISTÓVÃO! HUM... ACHO QUE ELE NÃO TÁ!
AHÁ! APOSTO QUE ELE NÃO VAI LIGAR EM ME EMPRESTAR UM!
LEGAL! UMA BARBA POSTIÇA, UMA CARTOLA...
POUCO DEPOIS...
PUFF
EU SOU A IMAGEM PERFEITA DO SENHOR PUFF!
CALMO E RESPEITADOR DO SONO ALHEIO!
SÁBIO E ESTUDIOSO!
GENTIL COM OS AMIGOS... E COM DOZE, DIGO... DOIS GUARDA-CHUVAS!
TIGRÃO

OI, PUFF! VAMOS PESCAR?
HÃ... DESCULPE, MAS PESCAR NÃO COMBINA COM A DIGNIDADE DE UM URSO CULTO!

ALIÁS, EU GOSTARIA QUE VOCÊ ME CHAMASSE DE SENHOR PUFF!
TÁ LEGAL, SEU PUFF!

EI, PUFF! QUER JOGAR PETECA?
SENHOR PUFF... E URSOS SÉRIOS E SÁBIOS NÃO TÊM TEMPO PRA ISSO!

NÃO, LEITÃO! ESTOU MUITO OCUPADO PRA BRINCAR!
BEM, FICA PRA PRÓXIMA SENHOR PUFF!

E AÍ, PUFF? VAMOS FAZER UM PIQUENIQUE?
TEMOS MUITAS GULOSEIMAS!
DESCULPEM, AMIGOS, MAS O SENHOR PUFF NÃO SE INTERESSA POR ATIVIDADES FÚTEIS!

SER O SENHOR PUFF É BEM DIFERENTE DE SER O PUFF! A VIDA É MAIS DIGNA...

...E BEM MAIS CHATA TAMBÉM!

NISSO...
OI, PUFF! VOCÊ VIU MEUS GUARDA-CHUVAS?
HÃ? OI, CRISTÓVÃO!

EU NÃO SOU MAIS O PUFF! AGORA SOU O *SENHOR* PUFF!

JURA? PENSEI QUE O SENHOR PUFF FOSSE O ENTREGADOR DE OVOS!

FOI *ELE* QUE ME DEU A PLACA QUE...

...TÁ NA SUA PORTA!

E OS DOZE GUARDA-CHUVAS?
AH, AH! ELE NUNCA TEVE NENHUM!

EI! POR QUE VOCÊ TÁ USANDO ESTA BARBA ENGRAÇADA?
É QUE EU TAVA TENTANDO SER O SENHOR PUFF!

FIQUEI SABENDO QUE ELE ERA SINCERO E SABIDO...
...ENTÃO ACHEI QUE EU DEVIA SER IGUAL!
MAS VOCÊ JÁ É SINCERO E SABIDO!
SOU?
NESSE CASO, ACHO MELHOR SER EU MESMO!
ASSIM...
(GLUP!) TÁ BOA ESSA LIMONADA!
EU PROPONHO UM BRINDE AO SENHOR PUFF E SEUS OVOS!
E OUTRO PRO PUFF... COM OU SEM GUARDA-CHUVAS!
SAÚDE!
fim

Você monta, brinca e se diverte fácil, fácil!

Luluzinha, Zé Colméia, Scubidu, Sergio Mallandro, Trapalhões... A cada mês, um novo boneco articulado para montar vai estar esperando por você nas bancas! Eles se mexem, podem brincar com você e até enfeitar seu quarto! Um barato, né? Vá correndo buscar o seu!

MONTE FÁCIL

Nas bancas

EI! A' GENTE JÁ NÃO SE ENCONTROU NO ANO PASSADO? LEMBRA... LATITUDE NORTE, 50 GRAUS, LONGITUDE SUL, 20 GRAUS E 3 MINUTOS?
AH, É AÍ QUE MORA AQUELE INVENTOR MALUCO?

Zoo Disney

OI! POSSO DAR UMA BICADINHA?
QUANDO CRESCER, O JÚNIOR VAI SER O MELHOR APAGADOR DE FOGO DA FLORESTA!

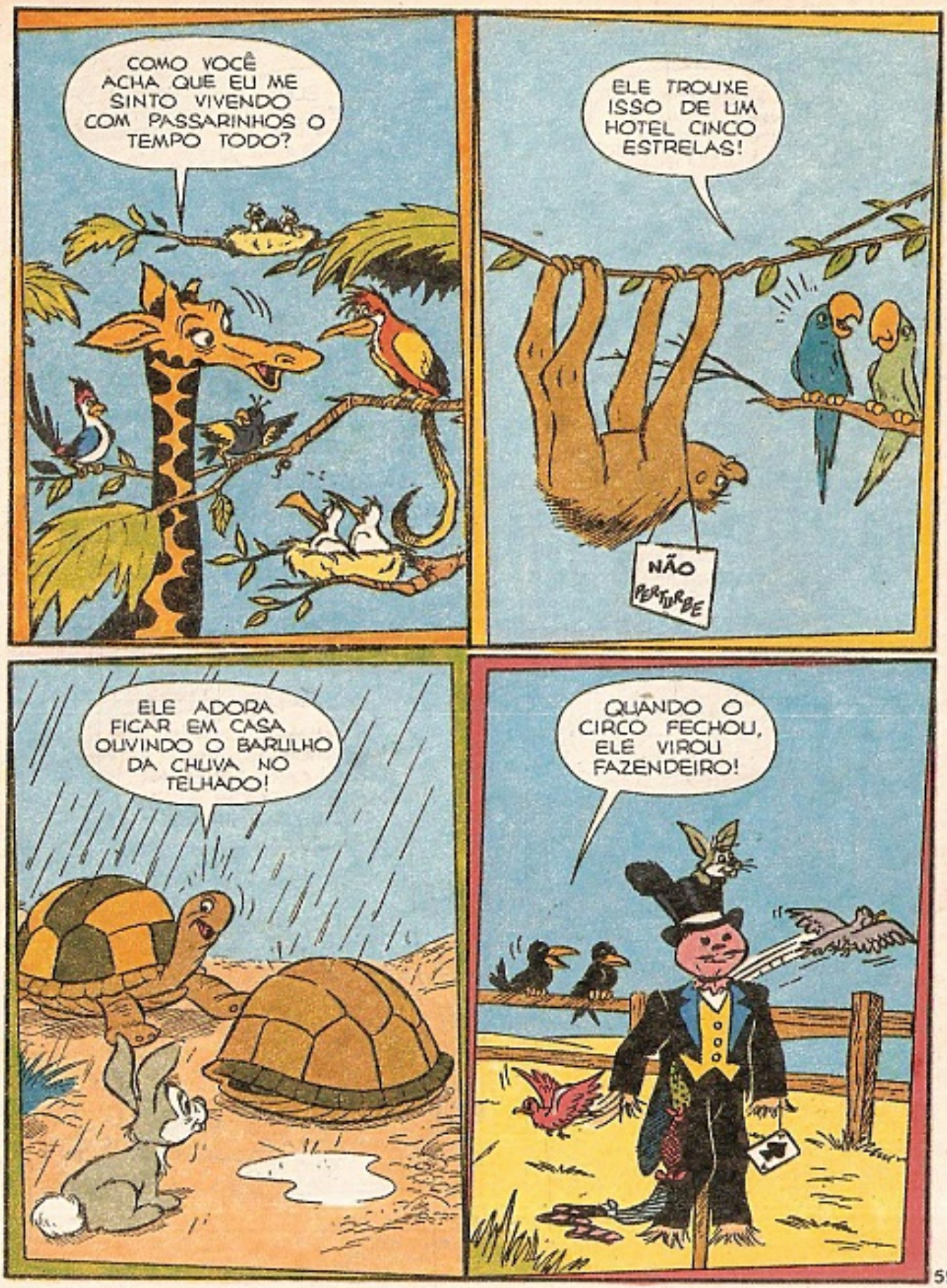
COMO VOCÊ ACHA QUE EU ME SINTO VIVENDO COM PASSARINHOS O TEMPO TODO?
ELE TROUXE ISSO DE UM HOTEL CINCO ESTRELAS!
NÃO PERTURBE
ELE ADORA FICAR EM CASA OUVINDO O BARULHO DA CHUVA NO TELHADO!
QUANDO O CIRCO FECHOU, ELE VIROU FAZENDEIRO!

QUE ESQUISITO! CONTINUO OUVINDO ALGUÉM DIZENDO: "QUE NÚMERO VOCÊ DISCOU?"

ELE DETESTA PISCINA PÚBLICA!

SERÁ QUE A GENTE SERIA CONSIDERADO VIDA INTELIGENTE NUM OUTRO PLANETA?

A VIDA É ASSIM MESMO! EU VIVO TENDO QUE AGÜENTAR SAPO, E VOCÊ É UM TREMENDO PATO!

NÃO É INCRÍVEL O QUE UMA CHUVINHA FAZ COM A GRAMA?
VOCÊ NÃO ACHA QUE TÁ EXAGERANDO NESSE NEGÓCIO DE SER REI, NÃO?
LEGAL, NÉ? INSTALARAM UMA BANHEIRA COM HIDROMASSAGEM PRA GENTE!
BEBEDOURO PÚBLICO
DEPOIS QUE DESCOBRIRAM O JOGO DA ARGOLA, OS DOIS NÃO FAZEM OUTRA COISA!

MARAVILHAS da Natureza

ILHA FLUTUANTE

UMA LAVANDEIRA, EXAUSTA PELA LONGA MIGRAÇÃO, NÃO TEM ONDE POUSAR EM MEIO AO OCEANO.

MAS UMA TARTARUGA MARINHA, BOIANDO NA SUPERFÍCIE, LHE FORNECE UM LOCAL PARA DESCANSO.

O QUE É ISSO? UM MONSTRO MARINHO?

NÃO! É APENAS MAMÃE LONTRA E SUA PROLE ATRAVESSANDO UM BANHADO!

MARCAS DO TEMPO
UM DINOSSAURO DEIXA MARCAS NA AREIA ONDE PISA. O TEMPO SOLIDIFICA OS SULCOS...
E, ERAS MAIS TARDE...
...ELES SE TRANSFORMAM EM PEQUENAS PISCINAS.
CRIATURA COMPLEXA
OS TIGRES SÃO SINÔNIMO DE SELVAGERIA E FEROCIDADE.
ENTRETANTO, EM CASA, JUNTO AOS SEUS FILHOTES, A MAMÃE TIGRE É TODA TERNURA E CARINHO.

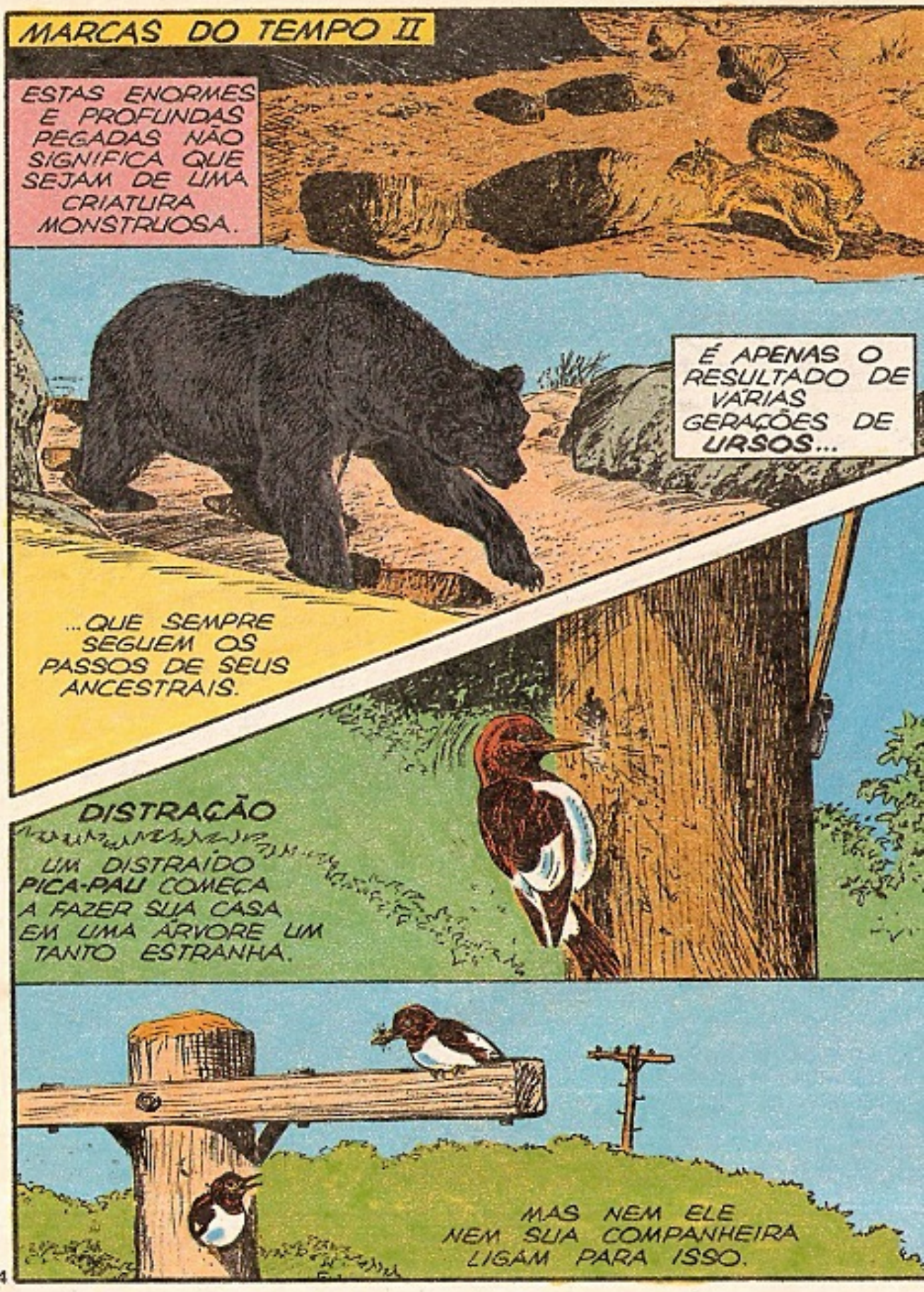
MARCAS DO TEMPO II
ESTAS ENORMES E PROFUNDAS PEGADAS NÃO SIGNIFICA QUE SEJAM DE UMA CRIATURA MONSTRUOSA.
É APENAS O RESULTADO DE VÁRIAS GERAÇÕES DE URSOS...
...QUE SEMPRE SEGUEM OS PASSOS DE SEUS ANCESTRAIS.
DISTRAÇÃO
UM DISTRAÍDO PICA-PAU COMEÇA A FAZER SUA CASA EM UMA ÁRVORE UM TANTO ESTRANHA.
MAS NEM ELE NEM SUA COMPANHEIRA LIGAM PARA ISSO.

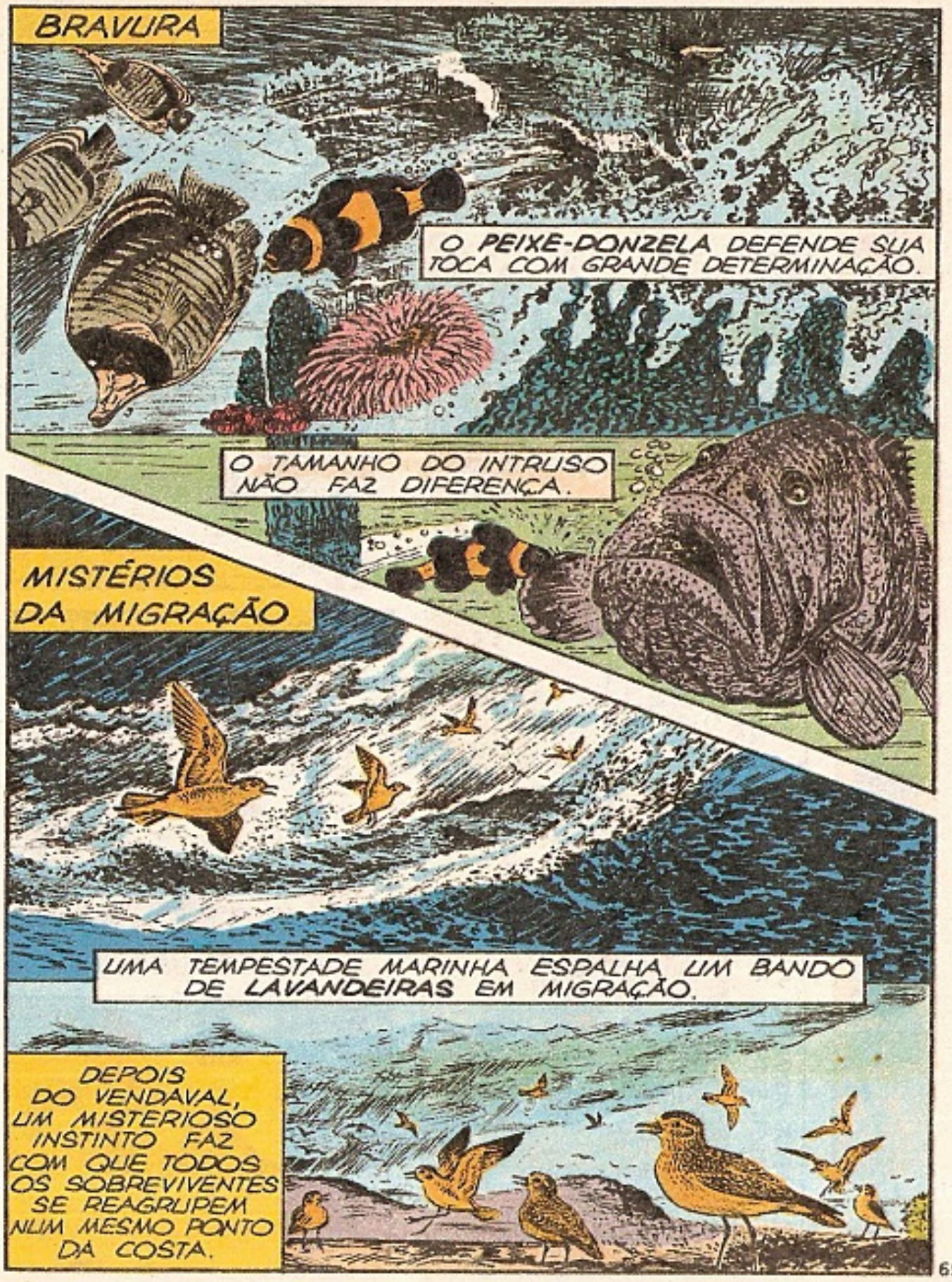
BRAVURA
O PEIXE-DONZELA DEFENDE SUA TOCA COM GRANDE DETERMINAÇÃO.
O TAMANHO DO INTRUSO NÃO FAZ DIFERENÇA.
MISTÉRIOS DA MIGRAÇÃO
UMA TEMPESTADE MARINHA ESPALHA UM BANDO DE LAVANDEIRAS EM MIGRAÇÃO.
DEPOIS DO VENDAVAL, UM MISTERIOSO INSTINTO FAZ COM QUE TODOS OS SOBREVIVENTES SE REAGRUPEM NUM MESMO PONTO DA COSTA.

Walt Disney PIADINHAS do BANZÉ

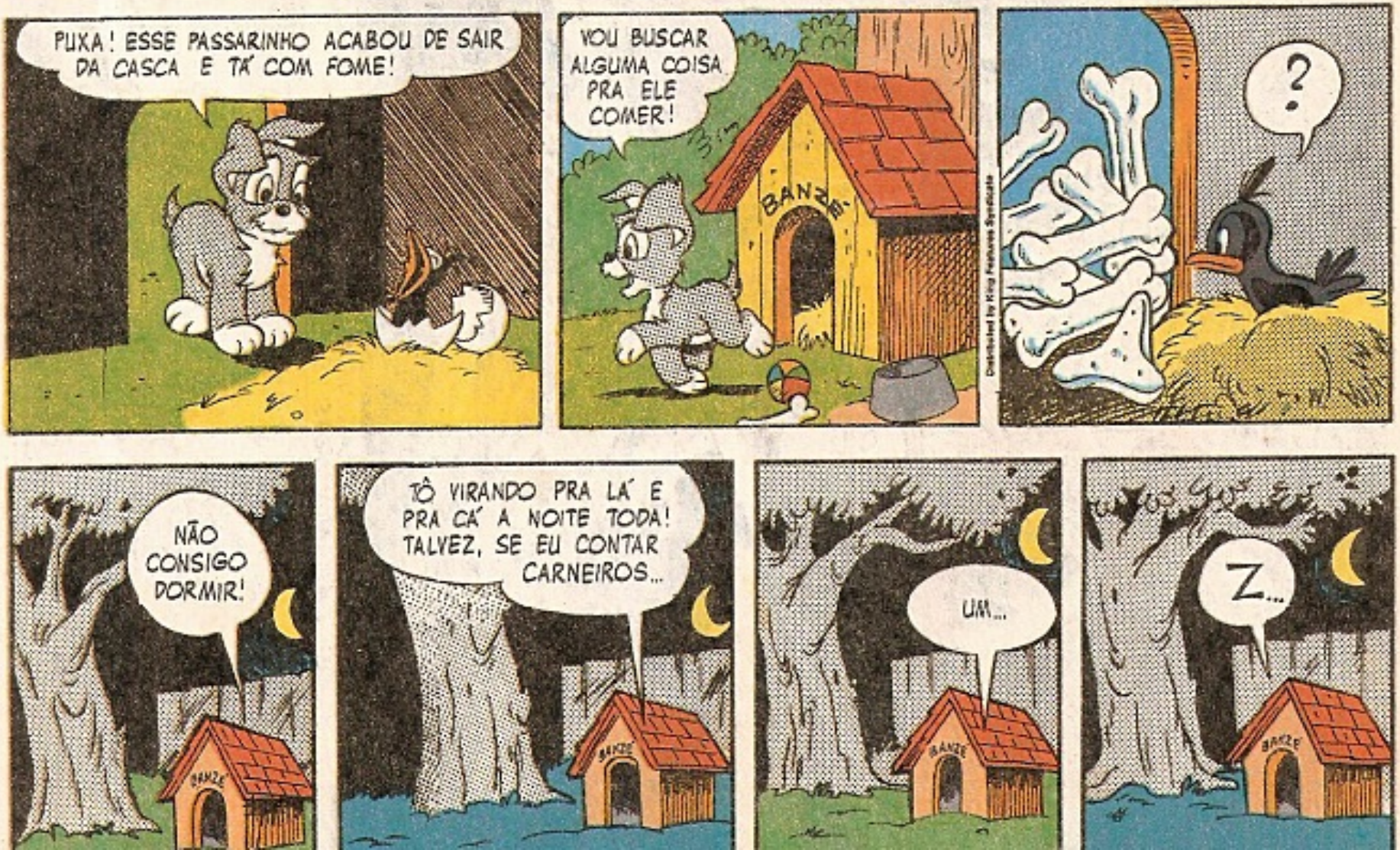

OI, BANZÉ!
OI, SORTUDO!
POR QUE VOCÊ TEM ESSE NOME?
TUMP!
PRA FALAR A VERDADE, NÃO SEI!
CHOMP! SLURP!

AINDA TENTANDO VOAR, QUINHO?
TÁ BRINCANDO? COMO VOCÊ CHAMA ISTO?
PLOP!
ELE CONTINUA TENTANDO!

UMA VEZ, SÓ *UMA VEZ* EU GOSTARIA DE VER UMA BALEIA!
TODO DIA EU VENHO AQUI E PASSO HORAS OLHANDO O MAR...
ACHO QUE HOJE TAMBÉM NÃO É MEU DIA DE SORTE!

AH, NINGUÉM É PERFEITO, NÉ?

VENHA BRINCAR NO MUNDO COLORIDO

Disney

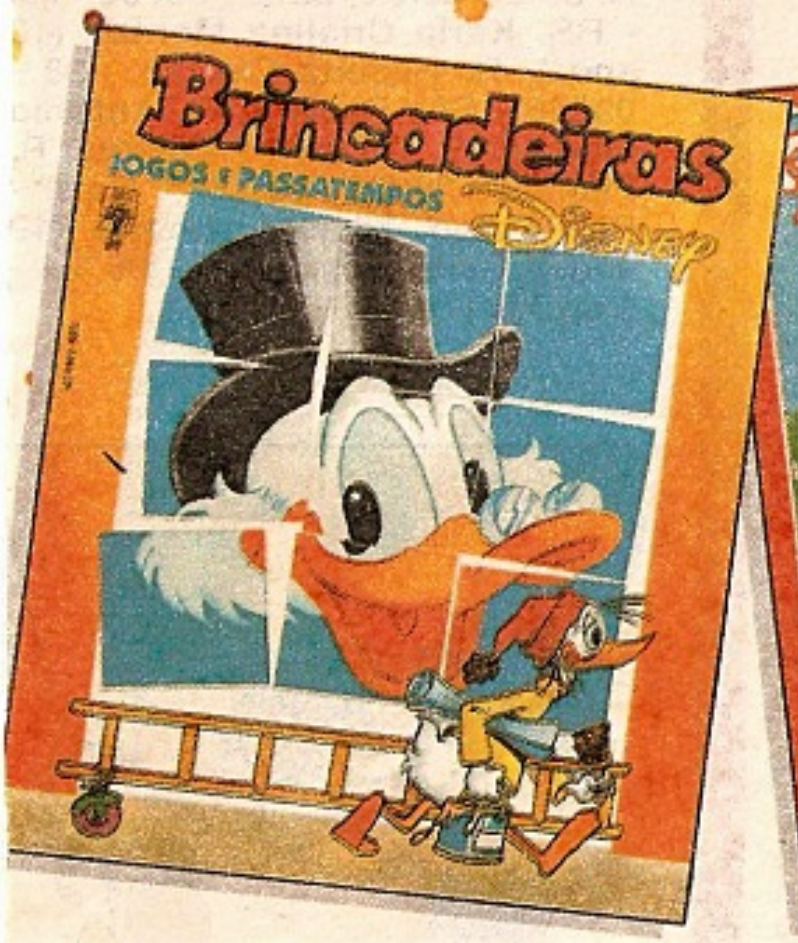

Aqui tem muita diversão! Tem passatempo, labirinto, uma TV Super legal pra montar e mil jogos pra você curtir!

Vamos colorir o mundo da turminha Baby Disney? São 28 páginas inteirinhas pra você pintar! Um barato!

ABRIL JOVEM

TUDO ISSO PRA VOCÊ NAS BANCAS!

SUPERPATO . . . . . .

Seguinte: o Marcos tá sugerindo uma publicação com as melhores histórias do SUPERPATO. Bom, chegado, pintou nas bancas, no mês passado, a revista EDIÇÃO DE LUXO 3 - A SAGA DO SUPERPATO, uma publicação muito especial com histórias quentíssimas do nosso herói! É só conferir, falou?

Marcos Cristian S. Ferreira
Porto Ferreira - SP

NOVOS AMIGOS . . . .

Cecília M. Shoji (13 anos), R. n.º 295 - 88330 - Balneário C boriú - SC. **Vanessa Silva de sus** (12 anos), R. Ipê, 460 - 3 - Contagem - MG. **Jeferson P go** (12 anos), R. Roberto Clá 140 - 03666 - São Paulo - SP. **la S. da Silva** (21 anos), C Postal 256 - 89560 - Videira - **Paulo Rogério Adam** (15 a R. do Comércio, 2273 - 98700 - RS. **Karla Cristina Montes** anos), R. Roberto Cláudio, 1 03666 - São Paulo - SP. **Ant Marcelo S. Oliveira** (14 anos Planalto, 2820 - 59000 - Na RN. **Celso Tikashi Harada** anos), Caixa Postal 134 - 087 Moji das Cruzes - SP.

Querem Comprar

Elieu R. e Souza, R. Antônio M. Gravatá, 20B - 40000 - Salvador - BA: SÉRIE OURO DISNEY 1 e 3 a 5. **Édson Luiz Prokoski,** R. da República, 431 - 79990 - Amambaí - MS: PATO DONALD 1 a 630; GRANDE ALMANAQUE DE NATAL 1 a 6; DISNEY JUNIORS 1 a 5; ALMANAQUE DO PATO DONALD 1 a 7. **Jefferson W. de Oliveira,** R. Franca, 23 - 06800 - São Paulo - SP: DISNEY ESPECIAL 96. **Daniela C. Sacaro,** R. Prudente de Moraes, 463 - 13390 - Rio das Pedras - SP: MARGARIDA 2 e 27.

Querem Vender

Márcio R. Ramos de Souza, Al. Santo Amaro, 320, ap. 61 - 04745 - São Paulo - SP: PATO DONALD 1664, 1769, 1773, 1784 e 1790; ZÉ CARIOCA 1796, 1801 e 1803; MARGARIDA 3, 4, 6, 27 e 28; MICKEY 439. **Tsai Chung Yu,** R. Luiz Góis, 1716 - 04043 - São Paulo - SP: SÉRIE OURO DISNEY 1 a 5; PATO DONALD 1820 a 1823 e 1829; ALMANAQUE DO PATO DONALD 7 e 8; MICKEY 419; ALMANAQUE DO MICKEY 3; ALMANAQUE DO SUPERPATETA 1; DISNEY ESPECIAL 100 e 101; URTIGÃO 1 a 13.

Piada I

Um estrangeiro chegou ao Brasil e, ao comer uma banana, disse:
— Fruta boa esta... pena que tenha um caroço tão grande.

Joel B. de Morais Jr.
Jaboatão - PE

Piada II

— Claro que eu tenho de ser supersticioso, diz o incorrigível apostador. — Nasci no dia cinco de maio, às cinco da manhã. No meu aniversário de 55 anos, comprei o bilhete n.º 55.555 e ganhei cinco milhões na loteria. Aí, peguei toda a bolada e apostei no cavalo n.º cinco do quinto páreo...
— Fantástico! E quanto você ganhou?
— Nada.
— Nada?
— O maldito chegou em quinto.

Judílson José de A. Pimentel
Jaboatão - PE

PASSATEMPOS

1 FUTEBOL

Já que estamos em ano de copa do mundo, você sabe os nomes e algumas regras desse jogo?

a) Arremesso feito com as mãos, quando a bola sai pelo lado do campo.

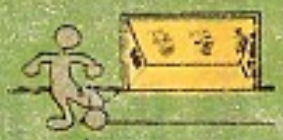

c) Cobrança feita com o pé, quando a bola, tocada por um atacante, sai pela linha de fundo.

d) Falta cometida dentro da área. A cobrança é feita sem barreira e de uma marca situada a 9,15m da linha de gol.

b) Cobrança feita com o pé, quando a bola, tocada por algum jogador de defesa, sai pela linha de fundo.

e) Momento maior do futebol. Acontece quando a bola ultrapassa a linha sob o travessão.

2 TRÂNSITO

2- Duas dessas placas são completamente absurdas. Quais?

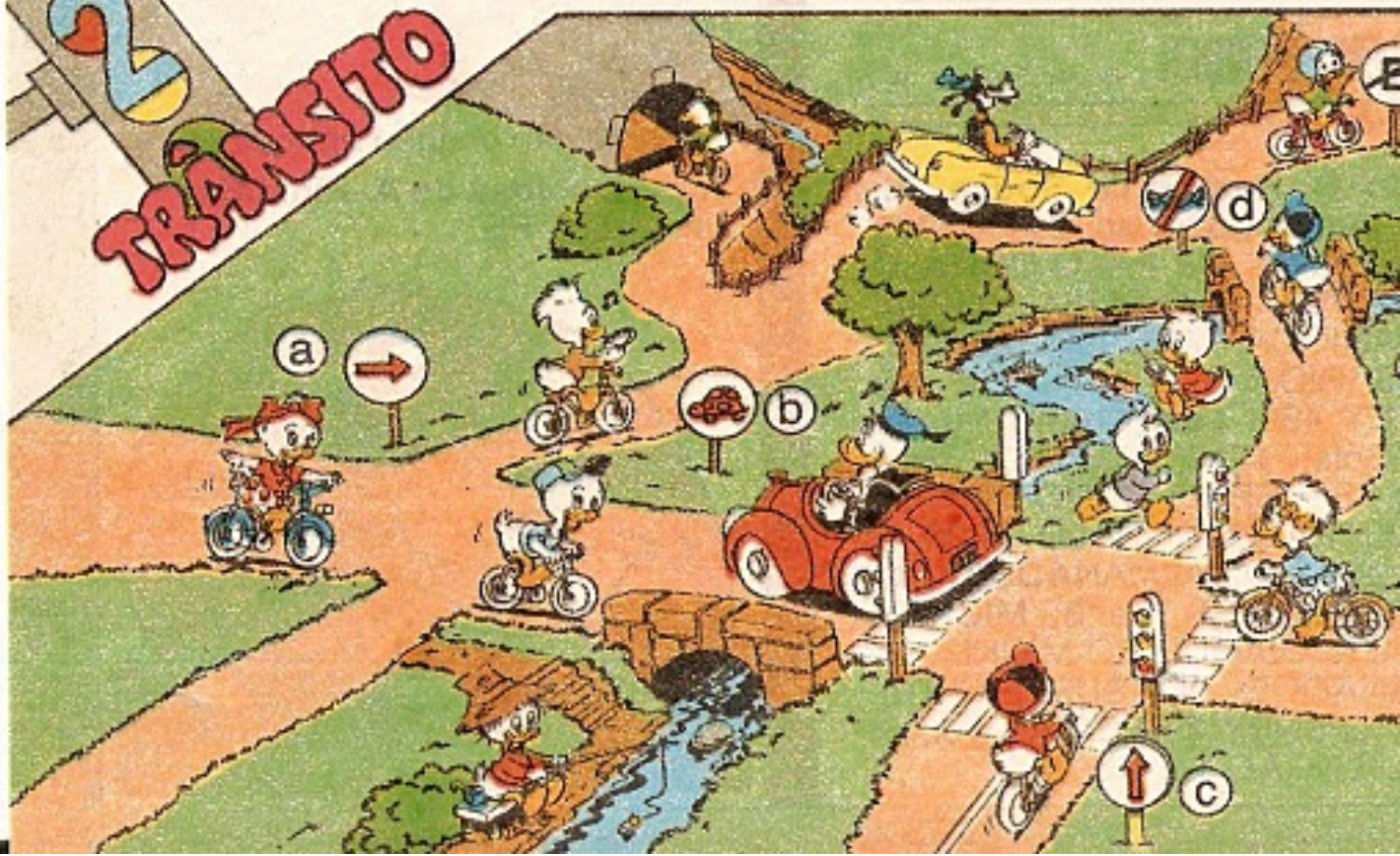

CAPITAIS

Agora um passatempo pra lembrar das aulas, tá? Qual dessas capitais brasileiras faz aniversário no próximo dia 25?

A) SALVADOR

B) SÃO PAULO

C) NATAL

D) RIO DE JANEIRO

E) PORTO ALEGRE

CRUZADAS

a) País do canguru

b) Um é Juba, o outro...

c) Sua capital é Recife

d) Time mais popular de São Paulo

e) Astro rei

f) Namorada do Donald

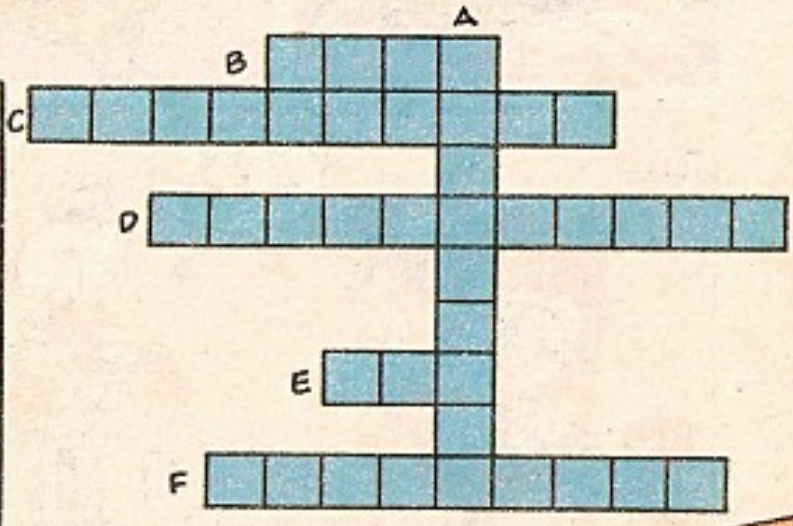

Respostas:
1- a) Lateral; b) Escanteio; c) Tiro de meta; d) Pênalti; e) Gol. 2- B e D. 3- b) São Paulo. 4- a) Austrália; b) Lula; c) Pernambuco; d) Corinthians; e) Sol; f) Margarida.

Baby Disney
OS GUARDAS
HUM!
HUM...
HUM...
HUM...
DROGA!
PRA MIM CHEGA!
O QUE FOI, BAFO?
JÁ ESTOU CANSADO DE BRINCAR DE PENITENCIÁRIA! DESCAM DAS TORRES DE VIGIA!
POLÍCIA
fim

A MANEIRA MAIS FÁCIL DE

MONTAR planejadamente O SEU PRÓPRIO NEGÓCIO

SEJA O SEU PRÓPRIO PATRÃO - REALIZE O SEU SONHO - FAÇA A SUA INDEPENDÊNCIA FINANCEIRA

MAS PLANEJE-SE! NÃO FAÇA NADA NO ESTILO "DÁ-SE UM JEITO", siga um roteiro preparado por técnicos especializados em montagem de empresas.

roteiro prático e objetivo

Se você tem pouco capital, monte uma micro ou pequena empresa seguindo o nosso Roteiro, e seja mais um empreendedor entre 2.000, que a cada ano ingressam nesta fatia do mercado de negócios, que só no Estado de São Paulo, constituem quase 2.000.000 de micro e pequenas empresas. No ramo industrial, elas representam 94% do seu total, sutentando 60% dos empregos. Nossos roteiros têm por finalidade auxiliá-lo no planejamento do seu negócio (indústria, comércio, ou prestação de serviços), para que você "não quebre a cara" iniciando-o no estilo "dá-se um jeito".

montagem de empresas nota 10

Se você tem capital suficiente para montar uma média empresa, para você mesmo, ou seu filho e/ou, mas não dispõe de tempo para pesquisar, estudar, planejar e fazer a implantação, utilize os nossos serviços. Desde a pesquisa de mercado, o planejamento operacional-administrativo e financeiro de forma racional e objetivo, até a instalação de máquinas e equipamentos, treinamento de pessoal (incluindo diretoria) e implantação dos sistemas organizacional e operativo.

chance na vida

Bate a cancela da estrada, passa o amor.
Bate a cancela da estrada, passa a riqueza.

Assim se expressa em seu poema, um famoso poeta brasileiro.

As chances da vida passam diante de nós, e por vezes deixamos de agarrá-las, e não voltam mais.

Quem sabe, a sua chance de se tornar um empreendedor é agora?
Quem sabe, este anúncio vai lhe abrir o caminho da sua independência e auto-realização?

VOCÊ FAZ PARTE DO CAPITAL DE SUA EMPRESA. INVISTA NELE, E COLHA!
O FRUTO SERÁ MAIOR QUE A SEMENTE.

ESCOLHA E FAÇA O PEDIDO:

01 - Pizza Fone	60 BTN
02 - Lavanderia	70 BTN
03 - Cantina	60 BTN
04 - Borracharia	50 BTN
05 - Casa de Massas	60 BTN
06 - Treinamento de Pessoal	70 BTN
07 - Sucos Naturais	50 BTN
08 - Entregas Rápidas	60 BTN
09 - Lanchonete	60 BTN
10 - Academia Esportes	60 BTN
11 - Lanches Rápidos	60 BTN
12 - Assessoria O&M	80 BTN
13 - Panquecas	50 BTN
14 - Esc. Datilografia	50 BTN
15 - Art. p/ cães e gatos	60 BTN
16 - Cons. TV, rádio e/	50 BTN
17 - Buffet Infantil	50 BTN
18 - Cons. Eletrodomest.	50 BTN
19 - Recauchutadora	100 BTN
20 - Fábrica de Tênis	90 BTN

OU - Desejo roteiro para o ramo .....

Preço a combinar / telefone

Futuro Empresário.....
Endereço.....
Cidade.....UF ...CEP .....
Telefone: DDD .....nº.....ramal.....
Segue anexo: ( )cheque nº.....Banço .....
ou ( )vale postal, no valor de NCz$.....
REMETO ESTE CUPOM PARA: FLAMAX MARKETING
Caixa Postal 098 - Souzas / SP - CEP 13130 - Campinas
acompanhado de cheque ou vale nominal a/f de FLAMAX TERMOINDUSTRIAL - DIVISÃO MARKETING,
no valor total do meu pedido.

Walt Disney

O DIA DA VERDADE

WR/WDCD 20-AD 2247

É MELHOR EU FALAR COM O CORUJITO!
CORUJITO! TÔ PERDIDO! EU CONTEI UMA MENTIRA!
AH, QUINCAS, EU AVISEI VOCÊ!
AGORA VAI TER CENTO E DEZ DIAS DE AZAR!
PUXA! NÃO TEM UM JEITO DE EVITAR ISSO?
VAMOS VER!
HUM... SÓ SE VOCÊ DISSER A VERDADE PRA MESMA PESSOA!
EU DIGO! EU DIGO!
O JOÃO HONESTO E O ZÉ GRANDÃO VÃO FICAR FURIOSOS...
...MAS NÃO TEM OUTRO JEITO!
LOGO...
UFA! OS ÍNDIOS SABIAM MESMO ENTERRAR UMA ESTÁTUA!
VAMOS DESCANSAR UM POUCO!

HÃ... ESCUTEM, AMIGOS... NÃO TEM NENHUMA ESTÁTUA DE OURO AÍ! EU MENTI...
O QUÊ?
EU TAVA CAVANDO MINHOCAS QUANDO CÊS ME AGARRARAM E...
CÊ VAI PAGAR POR ISSO!
NÃO VOU DESISTIR ENQUANTO NÃO ARRANCAR SUA PELE!
HUM... VOU ME ESCONDER NUM DOS BURACOS!
HUMP!
ELES NUNCA PENSARIAM EM PROCURAR AQUI!
UI! ATERRISSEI BEM NUMA PEDRA!
BUMP!
HÃ? ISTO NÃO É PEDRA, NÃO! É UM TRECO QUE BRILHA COMO OURO!
UAU! AQUI ESTÁ A ESTÁTUA DE OURO QUE EU FALEI QUE NÃO TAVA!

XI! ISSO SIGNIFICA QUE EU CONTEI OUTRA MENTIRA!
VOU DEIXAR A ESTÁTUA AQUI E FALAR COM O CORUJITO!
ASSIM...
...E ESSE É O CASO! COMO É QUE EU FICO?
VAMOS VER SE EU ENTENDI!
PRIMEIRO, VOCÊ DISSE QUE HAVIA UMA ESTÁTUA LÁ SABENDO QUE NÃO HAVIA...
ISSO!
DEPOIS, DISSE QUE NÃO EXISTIA ESTÁTUA QUANDO EXISTIA!
É ISSO AÍ!
HUM... CREIO QUE AINDA TEM UMA MENTIRA CONTRA VOCÊ!
JURA?
EI! E SE EU FALAR PROS DOIS QUE A ESTÁTUA TÁ LÁ?
É... PODE SER!
VOU PROCURAR POR ELES AGORA MESMO!
MAS VOCÊ TÁ INDO PRO LADO ERRADO!

ACABEI DE VER OS DOIS CORRENDO PRA LÁ!
PUXA! VOU FICAR FELIZ QUANDO DESATAR ESSE NÓ!
JOÃO HONESTO, ZÉ GRANDÃO, EU TÔ AQUI!
HÃ?
AGORA ELE NÃO ESCAPA!
TENHO BOAS NOTÍCIAS! EXISTE MESMO UMA ESTÁTUA DE OURO!
ORA, SEU BICHO À TOA...
PENSA QUE A GENTE É TROUXA, É?
NÃO! É VERDADE! EU ACHEI MESMO UMA ESTÁTUA NUM DOS BURACOS!
ENTÃO VAMOS LÁ!
TAMOS RICOS!
MOSTRA QUAL É O BURACO E A GENTE NÃO ARRANCA SUA PELE!
TÁ BOM!
É ESTE AQUI! TÁ LÁ NO FUNDO, COBERTA COM LAMA!

GRRR! AQUI NÃO TEM NADA ALÉM DE LAMA!
UÉ... SÓ SE FOR NUM OUTRO BURACO!

LOGO...
JÁ PROCURAMOS EM TODOS... E NADA!
EU NÃO ENTENDO!

POIS EU ENTENDO! CÊ CONTOU OUTRA MENTIRA!
N-NÃO...

SÓ SE EU ESTIVER SOFRENDO DE ALUCINAÇÕES...
ISSO EU NÃO SEI...

...MAS LOGO CÊ VAI SOFRER DE DOIS OLHOS PRETOS!
NÃO! NÃO!

ELE TÁ NO PAPO!
SEGURA FIRME!
SOCORRO!

POF!
PAM!
SOC!

AIII... PARECE QUE MEUS CENTO E DEZ DIAS DE AZAR JÁ COMEÇARAM!

ACHO BOM EU HIBERNAR ATÉ ESSA ONDA DE AZAR PASSAR!

QUINCAS?! VOCÊ FICOU NA FRENTE DE UM CAMINHÃO?
PIOR! FIQUEI NA FRENTE DO ZÉ GRANDÃO!

NÃO CONSEGUIMOS ACHAR A ESTÁTUA!
É CLARO QUE NÃO!

EU RETIREI ELA DE LÁ ENQUANTO VOCÊ TENTAVA ACHAR OS DOIS!
QUER DIZER QUE EU NÃO MENTI, AFINAL!

NÃO! VOCÊ ESTÁ LIMPO!

MINHA CARTA DIZ QUE AGORA VOCÊ VAI TER CENTO E DEZ DIAS DE FELICIDADE!
E O QUE ELA DIZ SOBRE VOCÊ?

DIZ QUE ASSIM QUE EU VENDER AQUELA ESTÁTUA, SEREI A CORUJA MAIS RICA DO MUNDO!
AH, AH!

POIS PODE FICAR COM ELA, CORUJITO! EU ME CONTENTO COM MEUS CENTO E DEZ DIAS DE FELICIDADE!
LA-RI-LÁÁ!
fim

DISNEY
SUPER ESPECIA

A REVISTA QUE VOCÊ PEDIU JÁ ESTÁ NAS BANCAS!

Disney Superespecial é exatamente a revista que você queria: uma revistona de 228 páginas com as melhores histórias Disney já publicadas. E com esta série super, a Abril Jovem atende seus leitores voltando a publicar Disney Especial, desde o n.° 1, agora com o título de Superespecial. Com aquelas histórias, realmente demais, para você ler, reler e guardar com o maior carin
A primeira revista é *Os Bandidos* com uma turma da pesada como o Mancha Negra, os Me Mickey, Tio Patinhas, Donald, Capitão Gancho, Bafo, João Honesto, Peter Pan e muitos outros personagens incríveis! Não perca!

Walt Disney
HAVITA
OS GATINHOS
VEJA, PAPAI! O TIO ALCE GORDO TÁ MANDANDO SINAIS DE FUMAÇA DIZENDO QUE TEM PRESENTES PRA HAVITA E PÃO DE MEL!
ALCE GORDO GOSTA MUITO DE CRIANÇAS!
WRWDCD 46-AD 224/8
LOGO...
PAPAI! PAPAI! VEJA OS PRESENTES!
Z
HUMPF! GATINHOS!
O TIO ALCE GORDO GOSTA MESMO DA GENTE!
MIAUU!
ROMM!

GATINHOS SÓ SABEM ESTRAGAR COISAS! TIREM ELES DA MINHA TENDA!
GATINHOS SÓ VÃO BRINCAR, PAPAI...
...NÃO VÃO ESTRAGAR NA... (GLUP!)
PARECE QUE PAPAI TINHA RAZÃO!
IAU! MEU COCAR DE CERIMÔNIAS!
AGORA OUÇAM BEM TODOS VOCÊS...
ESSES BICHOS VÃO EMBORA DAQUI E HAVITA E PÃO DE MEL VÃO BUSCAR PENAS DE ÁGUIA PRA FAZER UM NOVO COCAR!
(GLUP!) PALAVRA DE PAPAI É LEI!
MAS É UMA LEI MUITO DURA!
GATINHOS NÃO FICARAM NA TENDA TEMPO SUFICIENTE PRA ESTRAGAR COCAR!
ELI SEI! MAS NÃO TEMOS PROVAS!

HAVITA VAI ACHAR AS PROVAS! NÃO VAMOS LEVAR GATINHOS DE VOLTA!
GATOS NÃO GOSTAM DE ÁGUA, POR ISSO, ELES NÃO VÃO SAIR DA CANOA!
MAS COMO HAVITA VAI PROVAR INOCÊNCIA DE GATINHOS?
PRIMEIRO, HAVITA PEGA UM COCAR EMPRESTADO!
AGORA PÕE NA TENDA COMO ISCA!
QUEM ESTRAGOU O OUTRO COCAR VAI VOLTAR PRA ESTRAGAR ESSE TAMBÉM!
AÍ HAVITA PEGA ELE E PROVA INOCÊNCIA DE GATINHOS!

O TEMPO PASSA, MAS...
PUXA! HAVITA FICOU ESTICANDO O ARCO POR TANTO TEMPO QUE ELE NÃO VOLTA MAIS!
TALVEZ O COMEDOR DE PENAS JÁ ESTEJA SATISFEITO E NÃO VOLTA MAIS!
MIAUU!
HÃ?
QUE GRA CINHA!
OS GATINHOS ESTÃO ANDANDO NA CORDA BAMBA!
MIAAUUU!
MIAAUUU!
MIAAUUU!
MIAAUU!
HÃ?(GROAN! MUNF!) QUEM FALOU MIAAUU?
MIAAUU!
IAU! ALGUÉM ROUBOU COCAR DE CHEFE!
HAVITA! PÃO DE MEL!
CALMA, PAPAI! ESTÁ TUDO EM ORDEM!

SEU COCAR ESTÁ A SALVO DENTRO DA TENDA!
NÃÃOO! GATINHOS FIZERAM NOVAMENTE!
IMPOSSÍVEL! GATOS NÃO ENTRARAM NA TENDA!
NA VERDADE, NINGUÉM ENTROU NA TENDA! HAVITA NÃO TIROU OS OLHOS DA PORTA!
PAPAI! TÁ ACONTECENDO ALGO MUITO ESTRANHO AQUI NA ALDEIA!
E VAI ACONTECER ALGO MUITO PIOR PRA VOCÊ!
LEVEM ESSES GATOS DAQUI!
E DEPOIS VÃO PROCURAR PENAS PRA FAZER DOIS COCARES!
PAPAI TÁ BRAVO DEMAIS PRA OUVIR A VOZ DA RAZÃO!
É ESSA É UMA BOA RAZÃO PRA FAZER O QUE ELE DISSE!

MAS...
NÃO PODEMOS DEIXAR OS GATINHOS AQUI SOZINHOS!
EU! CAÇAR

NÃO SE PREOCUPE! PÃO DE MEL CUIDA DE GATINHOS ENQUANTO HAVITA PROCURA PENAS!
HUMPF! É UMA GRANDE AJUDA, PÃO DE MEL!

VÃO SE PASSAR MUITAS LUAS ATÉ QUE EU ACHE TANTAS PENAS! A MENOS...

A MENOS QUE HAVITA VÁ DIRETO À FÁBRICA!

DEVE TER MUITAS PENAS SOLTAS NO NINHO DA ÁGUIA! E AÍ EM CIMA TEM UM!

BOM! ÁGUIA NÃO TÁ EM CASA!

MAS... NÃO TEM NEM UMA PENA POR AQUI!
SÓ ESTE OVO DE ÁGUIA!
CRIII!
EPA! HAVITA DEVIA SABER QUE MAMÃE ÁGUIA NÃO DEIXA SEU OVO SOZINHO MUITO TEMPO!
HAVITA VAI SE ESCONDER NESTA CAVERNA DE PEDRAS!
ZIP!
COMO É ESCURO AQUI!
HUM... HAVITA TÁ SENTINDO UMA PENA NO CHÃO!
UGH! OS OLHOS DE HAVITA JÁ SE ACOSTUMARAM À ESCURIDÃO!
TEM MAIS ALGUÉM AQUI!

MISTÉRIO DO COMEDOR DE PENAS TÁ RESOLVIDO! MAS HAVITA AINDA TEM QUE PASSAR PELA ÁGUIA!

LOGO...
ESPERO QUE TRUQUE DE HAVITA FUNCIONE!

DEU CERTO! ÁGUIA PENSA QUE HAVITA É BEBÊ!

VUUICH!
¡AUU! NÃO PRECISA ENSINAR HAVITA A VOAR, MAMÃE ÁGUIA!

AQUELA ÁGUIA NÃO É TÃO BOBA, AFINAL!
FLAP!
FLAP!

TCHIBUM!
HÃ? PARECE QUE ÁGUIA CAIU NO LAGO!

HAVITA?! ENTÃO É VOCÊ?
AJUDE HAVITA A RECOLHER AS PENAS!
POUCO DEPOIS...
PAPAI! AQUI ESTÃO AS SUAS PENAS!
OH, NÃO! E OS GATOS TAMBÉM!
GATINHOS SÃO INOCENTES, PAPAI! HAVITA VAI PROVAR QUE OS VERDADEIROS COMEDORES DE PENAS MORAM NA SUA TENDA!
BAH! SÓ TEM UM VELHO TOM-TOM LÁ!
POIS É AQUI MESMO QUE ELES SE ESCONDEM!
ESTE TOM-TOM NÃO É USADO HÁ MUITO TEMPO!
¡AUU! RATOS!
OS RATOS ROEM QUALQUER COISA... ATÉ PENAS!
TOM-TOM-TOM!
HAVITA SABE DISSO PORQUE ACHOU UM NINHO DE RATOS PERTO DA CASA DA ÁGUIA!
E OS GATINHOS PODEM MANTER OS RATOS LONGE DA TENDA DE PAPAI!

CHEFE ESTAVA ERRADO! PEDE DESCULPAS A GATINHOS!
GATINHOS ACEITAM AS DESCULPAS DE PAPAI!
AGORA CHEFE VAI FAZER OS COCARES!
E HAVITA VAI FAZER UMA CAMA PRA GATINHOS!
PODE DEIXAR, HAVITA! PAPAI FAZ ISSO TAMBÉM!
E ASSIM...
COCAR DE CERIMÔNIAS É UMA BOA CAMA PRA GATINHOS!
ASSIM GATINHOS PROTEGEM COCAR! PAPAI É ESPERTO COMO HAVITA!
ROMM!
ROMM!
MIAU!!
fim

PRA VOCÊ SE DIVERTIR DE MONTÃO!

Olha só que legal!
A CORRIDA DAS PONTES: um jogo de pista com os Escoteiros Mirins pra você montar, juntar os amigos e jogar!
E mais: uma história em quadrinhos super divertida pra você!

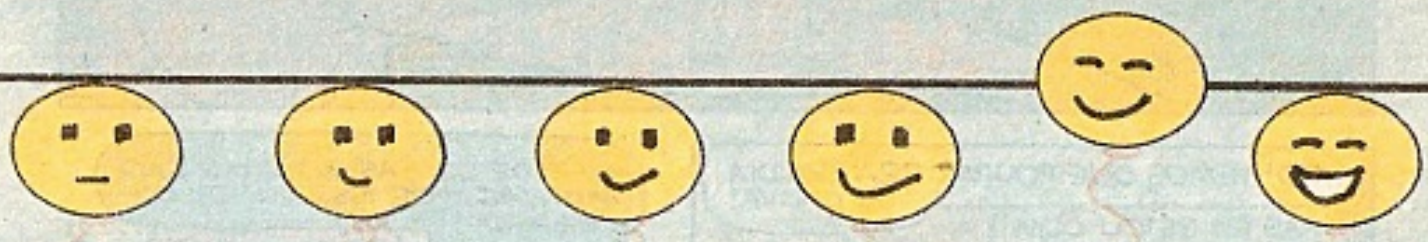

Aqui tem cruzadinhas, labirintos, ligue-pontos, joguinho de pista e outros passatempos super gostosos pra você curtir com a turma dos Duck Tales!
Vá correndo buscar!

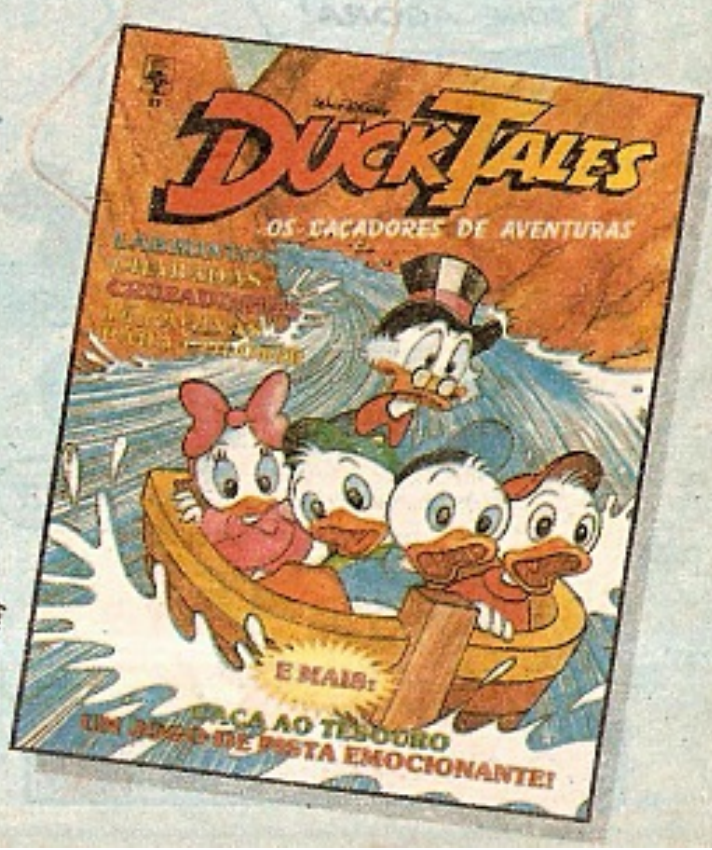

ABRIL JOVEM

Não perca!
Nas bancas.

Walt Disney
TICO E TECO
O bebê chorão
JÁ TEMOS COMIDA SUFICIENTE PRA TODO O INVERNO, TECO!
LEGAL! VAMOS COMER ALGUMAS AGORA!
NÃO! TEMOS QUE POUPAR PRA UM DIA DE CHUVA!
MAS EU ESTOU COM FOME AGORA!
METADE DESSAS BOLOTAS SÃO MINHAS, POR ISSO EU VOU COMER JÁ!
TÁ BEM, MAS UMA SÓ!
ENTÃO VAI SER ESTA GRANDONA E BRANCA QUE EU CATEI! (CHLÉP!)
TÁ BOM, TÁ BOM! COMA LOGO ESSA... HÃ? VOCÊ DISSE BRANCA?!
EI!
ESPERE, TECO!

QUALÉ, TICO? TÁ QUERENDO BRIGA, É?
NÃO, SEU BOBOCA! VOCÊ NÃO VIU QUE ISSO AÍ É UM OVO?
HEIN?
ONDE VOCÊ ENCONTROU?
NO CHÃO, JUNTO COM AS BOLOTAS!
OHH! É UM OVO-ÓRFÃO!
SERÁ QUE TEM ALGUÉM AÍ DENTRO?
TAP! TAP!
¡AUU! TEM SIM!
(GLUP!) A GENTE VAI VIRAR MAMÃE!
TAP! TAP! ZIP!
O QUE A GENTE VAI FAZER, TECO?
VAMOS TER QUE CHOCAR O OVO, É CLARO!
EI! POR QUE TEM QUE SER EU?
ORA, EU AINDA TENHO UMA BOLOTA PRA COMER, LEMBRA?
EU ME SINTO RIDÍCULO!
POP!
CRAC!
CRATCH!
CRAC!

UI!
PARABÉNS, TICO! É UM MENINO!
BUÁÁ!
POP!
POR QUE ELE TÁ CHORANDO TANTO?
SEI LÁ! DEVE SER FOME!
BUÁÁÁ!
?
BUUÉÉÉÉ!
TOME, NENÊ! COME UMA BOLOTA!
VOCÊ É BOBO, É? BEBÊS NÃO COMEM BOLOTAS!
JURA? ELES NÃO SABEM O QUE ESTÃO PERDENDO!
BUÁÁÁ!
ESSE BERREIRO ME DEIXA LOUCO!
QUEM SABE A GENTE FAZ ELE SORRIR!
BUUÉÉÉ!
EI, NENÊ! OLHA PRO TIO TECO! BLLRR!
PARE COM ISSO, TONTO! VAI ASSUSTAR O POBREZINHO!
BONC!
UII!
BUÁÁ!
ENTÃO FAÇA ELE PARAR! AFINAL, VOCÊ É A MÃE!
TIVE UMA IDÉIA!

VAMOS FALAR COM A VELHA CORUJA! ELA PODE NOS DIZER O QUE ESTÁ ERRADO!
BUÁÁÁ!

LOGO...
...E ESSA É TODA A HISTÓRIA! COMO A GENTE FAZ PRA ELE PARAR DE CHORAR?
ISSO É FÁCIL!
BUÁÁÁ!
PSSST!

ELE SENTE FALTA DA VERDADEIRA MÃE!

É SÓ ISSO? VENHA, BEBÊ! VAMOS ENCONTRAR SUA MÃE!
OBRIGADO!
BOA SORTE, RAPAZES!
BUÁÁÁ!

LÁ ESTÁ UMA PERUA, TECO! VAMOS VER SE É DELA!
BUÉÉÉ!

DONA PERUA, POR ACASO ESTE BEBÊ É SEU?
BUUÁÁÁ!

NÃO! ELE ESTÁ PARECENDO UM BEBÊ DE CEGONHA!
BUÉÉ!
CEGONHA?!

PSSST! QUIETINHO, GAROTO! JÁ VAMOS ENCONTRAR SUA MÃE!
VAMOS LÁ! ESTAMOS ESQUENTANDO!
BUUÉÉÉ!

DONA CEGONHA, ESTE CHORÃO É SEU?
NÃO! ELE É BAIXINHO DEMAIS! PERGUNTE PRA DONA PATA!
BUÁÁÁ!
BUÁÁÁ!
EI, DONA PATA, ENCONTRAMOS SEU BEBÊ!
?
BUÁÁ!
IMAGINE! ELE NÃO É MEU! TENTE A POMBA!
E...
BUÁÁ!
NÃO!
BUÉÉÉ!
NUNCA VI MAIS GORDO!
BUÁÁÁ!
TÁ BRINCANDO?
ZUMMM ZUUMMM
HORAS DEPOIS...
NÃO AGUENTO MAIS!
BUÉÉÉ!
EI! O QUE É ISSO?
(CHUIF!) BUUUÁÁ!
QUAL É O PROBLEMA, DONA PICA-PAU?
(CHUIF!) EU PERDI MEU BEBÊ E NÃO ENCONTRO EM LUGAR NENHUM!

BUÉÉÉ!
POR ACASO É ESTE?
OH! GRAÇAS A DEUS!
BUAÁÁ!
MEU QUERIDINHO!
UFA!
VAMOS, TECO! AGORA A GENTE MERECE ALGUMAS BOLOTAS!
AVE! MINHAS ORELHAS ESTÃO DOENDO!
ASSIM...
AHH, NADA COMO A PAZ E O SILÊNCIO!
EU NÃO AGUENTARIA OUVIR MAIS AQUELE CHORO!
BUUAÁÁÁ!
BUUAÁÁÁ!
OH, NÃO!
A MAMÃE PICA-PAU MUDOU SEU NINHO PRA CÁ!
BUÉÉÉ!
VENHA, TICO! VAMOS COMER BOLOTAS PRA GENTE SE DEFENDER DESSE BERREIRO!
MAS...
BUUAÁÁÁ!
COMER BOLOTAS FAZ TANTO BARULHO QUE ENCOBRE O CHORO!
CRUNCH!
CRAC!
CHOMP!
CRANCH!
CRAC!
fim

PIRATA CARA-DE-PAU

O Maluquinho e seus amigos resolveram brincar de pirata e acabaram encontrando um mapa do tesouro! Já pensou?
Esta aventura muito maluca e muitas outras estão à sua espera nesta edição que está nas bancas! Não perca!

Ah! E tem mais: um montão de anedotinhas geniais, pra você "pegar" a turma!

ABRIL JOVEM

O MENINO MALUQUINHO
em quadrinhos

OS QUADRIN
PRA MOLECA

WALT DISNEY
MICKEY E PATETA
O DOMINGO INTERMINÁVEL
UAAHHH! DOMINGO É O DIA MAIS CHATO DA SEMANA!
POR QUE NÃO VAMOS PASSEAR DE CARRO?
IATL 290-AD 224/10
NADA DISSO! A GENTE VAI ACABAR ENFIADO NO MEIO DE UMA PORÇÃO DE MOTORISTAS INDISCIPLINADOS, FOMINHAS E MALUCOS!
SIM, OS MOTORISTAS DOMINGUEIROS!
ENTÃO PODEMOS IR PESCAR NO RIO!
E VAMOS FICAR NO MEIO DE UM PORÇÃO DE BOBOCAS BARULHENTOS...
...OS PESCADORES DOMINGUEIROS!
ENTÃO SÓ RESTA A PRAIA!
ONDE SÓ TEM GAROTOS BARULHENTOS, NAMORADOS BRIGANDO, MÃES BERRANDO...

"... E POR TODA PARTE PAPELADA, LATAS E GARRAFAS JOGADAS PELOS CAMPISTAS DOMINGUEIROS!"
NÃO ENTRE NO MAR, ZEQUINHA! VOCÊ ACABOU DE COMER!
NÃO SAIO MAIS COM VOCÊ! ESTÁ TUDO ACABADO ENTRE NÓS!
EU TAMBÉM NÃO QUERO MAIS SABER DE VOCÊ!
IUUUU!
IUPII! AAAHH!
O JEITO É FICAR EM CASA VENDO TEVÊ!
NADA DISSO! VAMOS PASSEAR A PÉ!
AOS DOMINGOS, A CIDADE FICA MAIS VAZIA E TRANQÜILA!
TÁ LEGAL!
ATÉ PARECE OUTRA CIDADE! A GENTE VÊ COISAS QUE ANTES NÃO TINHA REPARADO!
UGH!
BONK!
PRÉDIOS NOVOS, JARDINS E MUITA COISA BONITA!
É... TEM MUITA COISA BONITA!
COMO ESSA AÍ!
AH, AH!

E O MAIS IMPORTANTE É QUE NÃO SE ESCUTA BARULHO ALGUM!
O QUÊ?
TUMP!
TUMP!
ESTOU ESCUTANDO BARULHO!
É VERDADE! VAMOS VER ONDE É!
TUMP! TUMP!
VEM DALI! PARECE BARULHO DE PICARETA!
TEM ALGUÉM NAQUELA LOJA! TALVEZ UM LADRÃO!
PERIACO'S
LIVRARIA
Barbeiro
JOALHERIA
TUMP!
TUMP! TUMP!
ELE ESTÁ DE COSTAS... DERRUBANDO A PAREDE!
EU SABIA! É UM LADRÃO!
LIGUE PRA POLÍCIA! ALI TEM UMA CABINE!
CERTO!
LANCHONETE
QUANDO A CIDADE FICA DESERTA, OS LADRÕES APROVEITAM!
TELEFONOU?
SIM! O CEL. CINTRA JÁ VEM!

LOGO DEPOIS...
E ENTÃO?
O LADRÃO AINDA ESTÁ LÁ DENTRO! FICAMOS VIGIANDO!
QUE FOLGA! DERRUBA A PAREDE COMO SE NÃO ESTIVESSE FAZENDO NADA DE MAIS!
TUMP!
LEVANTEM A PORTA! DEPRESSA!
ELE VAI SER PEGO EM FLAGRANTE!
MÃOS PRA CIMA!
(GLUP!) H-HEIN?

SEU PRAXEDES!
ESCUTOU ISSO? O LADRÃO É UM VELHO CONHECIDO DA POLÍCIA!
É!
CEL. CINTRA?!

ELE É O DONO DA JOALHERIA, MICKEY!
PUXA! EU NÃO SABIA!

MAS... POR QUE O SENHOR TÁ DERRUBANDO A PAREDE?
APROVEITAVA O DOMINGO PRA FAZER UM SERVICINHO!

DESCULPE O ENGANO, SEU PRAXEDES! BOM TRABALHO!
PRECISO ENCAIXAR ESTE COFRE NA PAREDE!
AH!

E VOCÊ, MICKEY, POR QUE NÃO VAI PASSEAR NO CAMPO?
TALVEZ SEJA MELHOR MESMO!

SINTO MUITO, SEU PRAXEDES...
ORA, É MELHOR UM ALARME FALSO DO QUE UM ROUBO!

O SENHOR VAI TER QUE TRABALHAR O DIA TODO!
EU SEI! MAS QUEM ENCONTRA UM PEDREIRO NUM DOMINGO?
NÓS PODEMOS AJUDÁ-LO! NÃO TEMOS MESMO NADA PRA FAZER!
E VAI SER UM MEI DE COMPENSAR O NOSSO ENGANO!
QUEREM MESMO?
EU E O PATETA FURAMOS A PAREDE, ENQUANTO O SENHOR PREPARA O CIMENTO!
É ISSO AÍ!
ASSIM...
TUMP!
TUMP!
TUMP! TUMP!
O TRABALHO ENOBRECE... (PUF! PUF!)
MAS TAMBÉM CANSA!
AFINAL...
UGH! FORÇA! TODOS JUNTOS!
VOCÊS FORAM MUITO GENTIS! NEM SEI COMO AGRADECER!
NEM PENSE NISSO!
É... PRA NÓS FOI UM PRAZER!

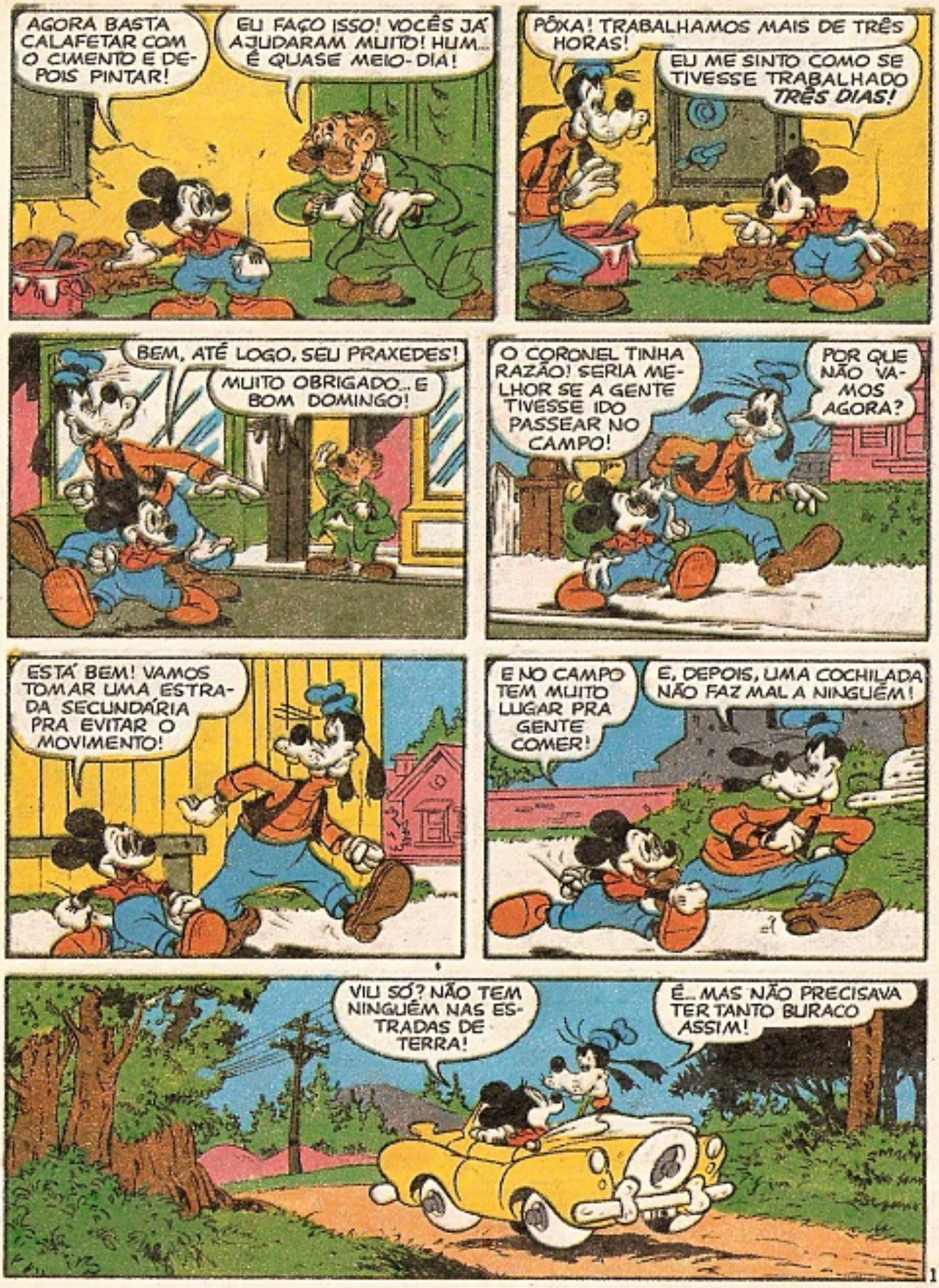
AGORA BASTA CALAFETAR COM O CIMENTO E DEPOIS PINTAR!
EU FAÇO ISSO! VOCÊS JÁ AJUDARAM MUITO! HUM... É QUASE MEIO-DIA!
PÔXA! TRABALHAMOS MAIS DE TRÊS HORAS!
EU ME SINTO COMO SE TIVESSE TRABALHADO TRÊS DIAS!
BEM, ATÉ LOGO, SEU PRAXEDES!
MUITO OBRIGADO... E BOM DOMINGO!
O CORONEL TINHA RAZÃO! SERIA MELHOR SE A GENTE TIVESSE IDO PASSEAR NO CAMPO!
POR QUE NÃO VAMOS AGORA?
ESTÁ BEM! VAMOS TOMAR UMA ESTRADA SECUNDÁRIA PRA EVITAR O MOVIMENTO!
E NO CAMPO TEM MUITO LUGAR PRA GENTE COMER!
E, DEPOIS, UMA COCHILADA NÃO FAZ MAL A NINGUÉM!
VIU SÓ? NÃO TEM NINGUÉM NAS ESTRADAS DE TERRA!
É... MAS NÃO PRECISAVA TER TANTO BURACO ASSIM!

PÔXA! ESTOUROU UM PNEU!
SÓ FALTAVA ESSA!
BOM!
FSSS!
MAS AINDA ASSIM FOI SORTE!
HEIN? POR QUÊ?
PODIAM TER ESTOURADO DOIS PNEUS! E NÓS SÓ TEMOS UM ESTÉPE!
EU PREFERIA QUE NÃO TIVESSE ESTOURADO NENHUM!
VOCÊ NUNCA TÁ CONTENTE!
TOMARA QUE NÃO TENHAMOS MAIS NENHUMA "SORTE" DESSAS!
EI! AQUELA GAROTA TÁ FAZENDO SINAIS!
TALVEZ PRECISE DE AJUDA!

QUER AJUDA?
(CHUIF!) ME ROUBARAM O MOTOR! UM CARRO COMPRADO ONTEM!

NUNCA OUVIU FALAR DE CARROS COM MOTOR TRASEIRO?
SIM... UMA VEZ!

AQUI ESTÁ O SEU MOTOR! NOVO EM FOLHA!
MAS NÃO FUNCIONA! PAROU DE REPENTE!

VAI VER QUE NÃO COLOCOU GASOLINA! AS MULHERES COSTUMAM ESQUECER DESSAS COISINHAS!
NÃO! O TANQUE ESTÁ QUASE CHEIO!

ENTÃO O DEFEITO É GRAVE?
VAMOS VER!
NÃO, PATETA! ESPERE UM POUCO!

ESTE SOL TÁ DE MATAR!
É...

VAMOS EMPURRAR O CARRO PRA BAIXO DAQUELAS ÁRVORES! DEPOIS VEREMOS O DEFEITO!

VAMOS LÁ... FORÇA!
VOCÊS SÃO MUITO GENTIS!
(PUF! PUF!) EU ME LEMBREI DE UMA COISA!
(PUF! PUF!) O QUÊ?
A GENTE PODIA TER EMPURRADO COM O NOSSO CARRO! SERIA MENOS CANSATIVO!
E SÓ AGORA ELE ME DIZ!
BEM, VAMOS VER...
GLUP!
VUUCHH!
VOCÊ RODOU SEM ÁGUA!
VAI VER QUE NÃO TINHA SEDE!
EU NUNCA BEBO ÁGUA PELA MANHÃ!

Risca Aparece & Mini Cruzadas

Duas maneiras
incríveis de brincar
com os personagens Disney!

ABRIL JOVEM

Quinzenalmente
nas bancas.

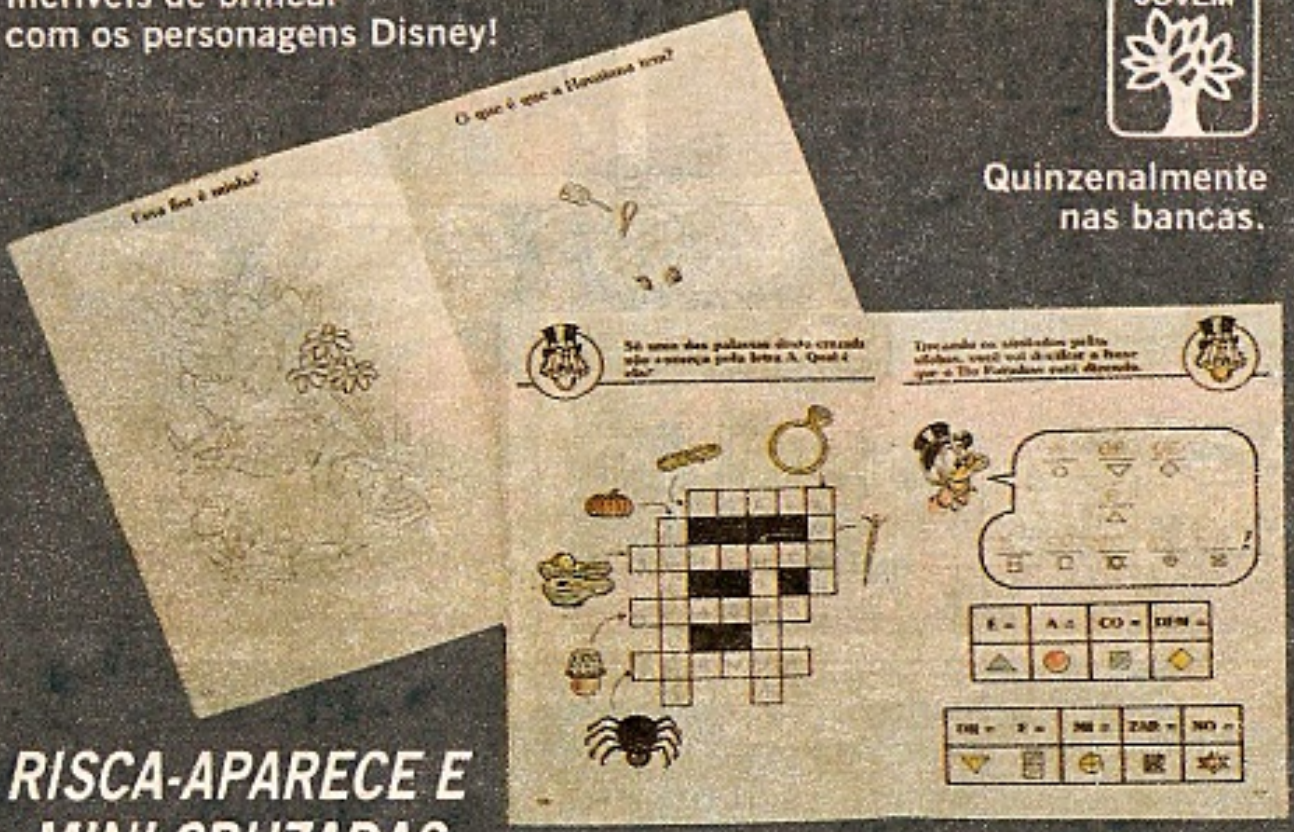

RISCA-APARECE E MINI CRUZADAS

São duas revistas super gostosas! Pra você colorir, ligar pontos, se divertir, aprender coisas novas e curtir de montão todos os personagens Disney! Se você já conhece *Risca-Aparece* e *Mini Cruzadas* você já sabe disto e não perde nenhuma, não é mesmo? Mas se você ainda não conhece... experimente! Você vai adorar!

ESTOU FALANDO DA ÁGUA DO RADIADOR!
PÔXA!
O QUE ACONTECEU?
VOCÊ FUNDIU AS BRONZINAS! SABE O QUE SÃO BRONZINAS?
ACHO QUE SIM! UM DEFEITO SEM CONSERTO!
QUE AZAR! TIREI CARTA ONTEM E JÁ ME ACONTECE ISSO!
O JEITO É LEVAR O CARRO A UMA OFICINA!
ESPERE AQUI! VAMOS BUSCAR NOSSO CARRO PRA REBOCAR O SEU!
QUE BELO INÍCIO DE FÉRIAS...
PRA NÓS É UM BELO MODO DE PASSAR O DOMINGO... TRABALHANDO DESDE CEDO!
E AINDA ESTAMOS EM JEJUM!
MAS ESTE VAI SER NOSSO ÚLTIMO TRABALHO!
TOMARA!
LOGO DEPOIS...
SE ACONTECER ALGUMA COISA, TOQUE A BUZINA!
CERTO!

ESTAMOS QUASE CHEGANDO!
AINDA BEM!
PLEC!
O CARRO DA GAROTA É LEVE COMO UMA PENA! PARECE QUE NÃO ESTAMOS PUXANDO NADA!
BIIP! BIIP! BIIP!
TEM ALGUÉM PEDINDO PASSAGEM!
QUE PRESSA! É MELHOR DEIXAR PASSAR!
PAREM! PAREM!
(GLUP!) PERDEMOS A GAROTA!
AMARRE FIRME DESTA VEZ! NÃO QUERO PERDÊ-LA DE NOVO!

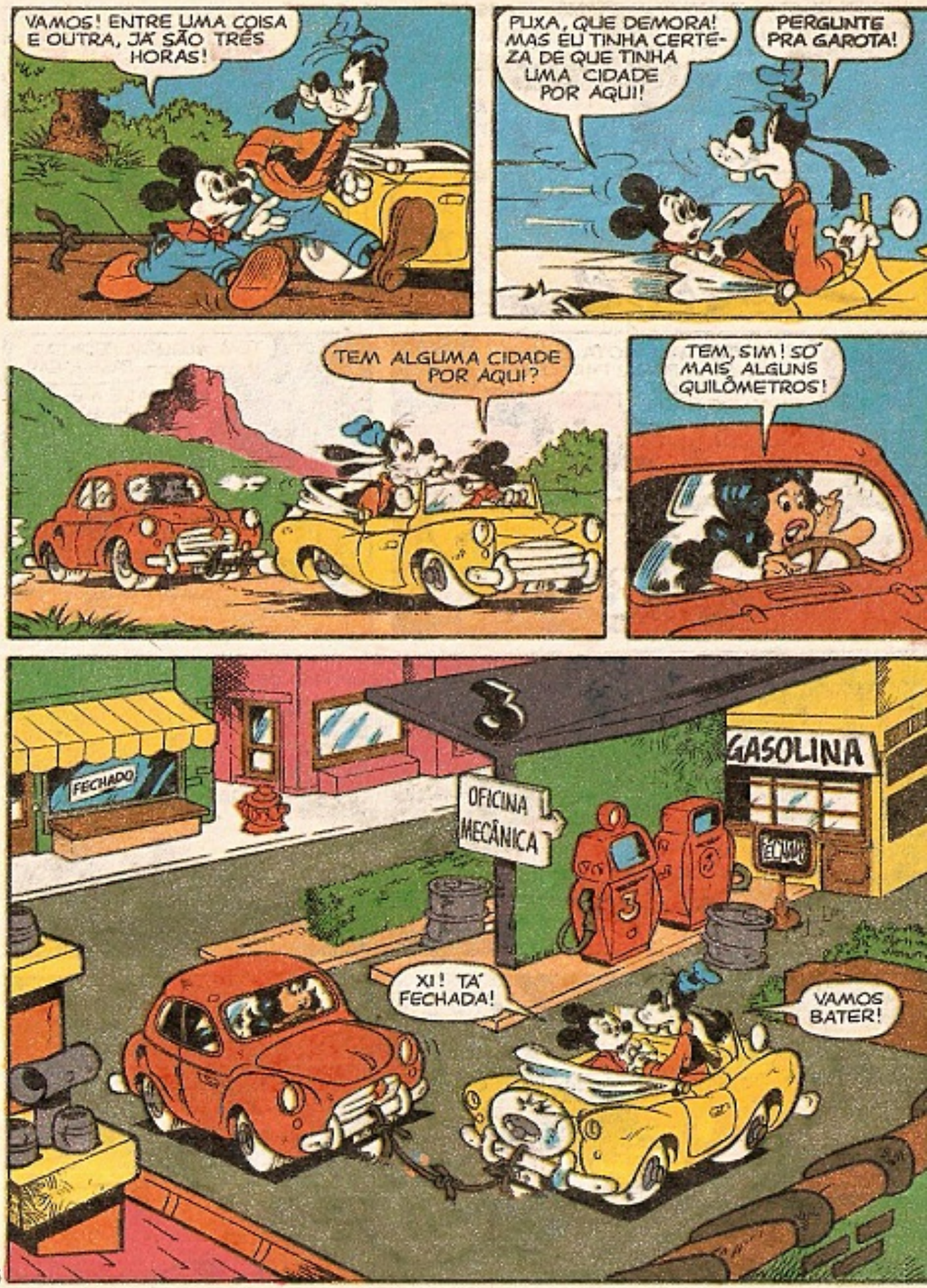
VAMOS! ENTRE UMA COISA E OUTRA, JÁ SÃO TRÊS HORAS!
PUXA, QUE DEMORA! MAS EU TINHA CERTEZA DE QUE TINHA UMA CIDADE POR AQUI!
PERGUNTE PRA GAROTA!
TEM ALGUMA CIDADE POR AQUI?
TEM, SIM! SÓ MAIS ALGUNS QUILÔMETROS!
FECHADO
OFICINA MECÂNICA
GASOLINA
XI! TÁ FECHADA!
VAMOS BATER!

TEM ALGUÉM AÍ?
BAM! BAM!
MEU MARIDO NÃO ESTÁ! SÓ VOLTA LÁ PELA MEIA-NOITE!
PODEMOS DEIXAR O CARRO AQUI!?
GASOLINA
O QUE DESEJA?
UM MECÂNICO PRA CONSERTAR O CARRO!
FECHADO
PODE! MAS, SE ROUBAREM, NÃO ME RESPONSABILIZO!
ESTÁ BEM! OBRIGADO!
GASOLIN
VOCÊ OUVIU?
CLARO! E NÃO QUERO QUE MEU CARRO SEJA ROUBADO!
VOCÊ VAI LONGE?
AO SÍTIO DOS MEUS AVÓS, A VINTE QUILÔMETROS DAQUI!
E VOCÊS, AONDE VÃO?
A LUGAR ALGUM... MAS ESTAMOS SEM COMER DESDE CEDO! QUEREMOS PARAR NUM RESTAURANTE!

NADA DISSO! VÃO COMER NA CASA DOS MEUS AVÓS! ELES SÃO GENTE BOA E VÃO FICAR CONTENTES COM VOCÊS!
ENTÃO NÓS ACEITAMOS!
O QUE DIZ, PATETA?
PÔXA! EU DIGO QUE SÃO QUATRO HORAS E MINHA FOME AUMENTOU QUATRO VEZES!

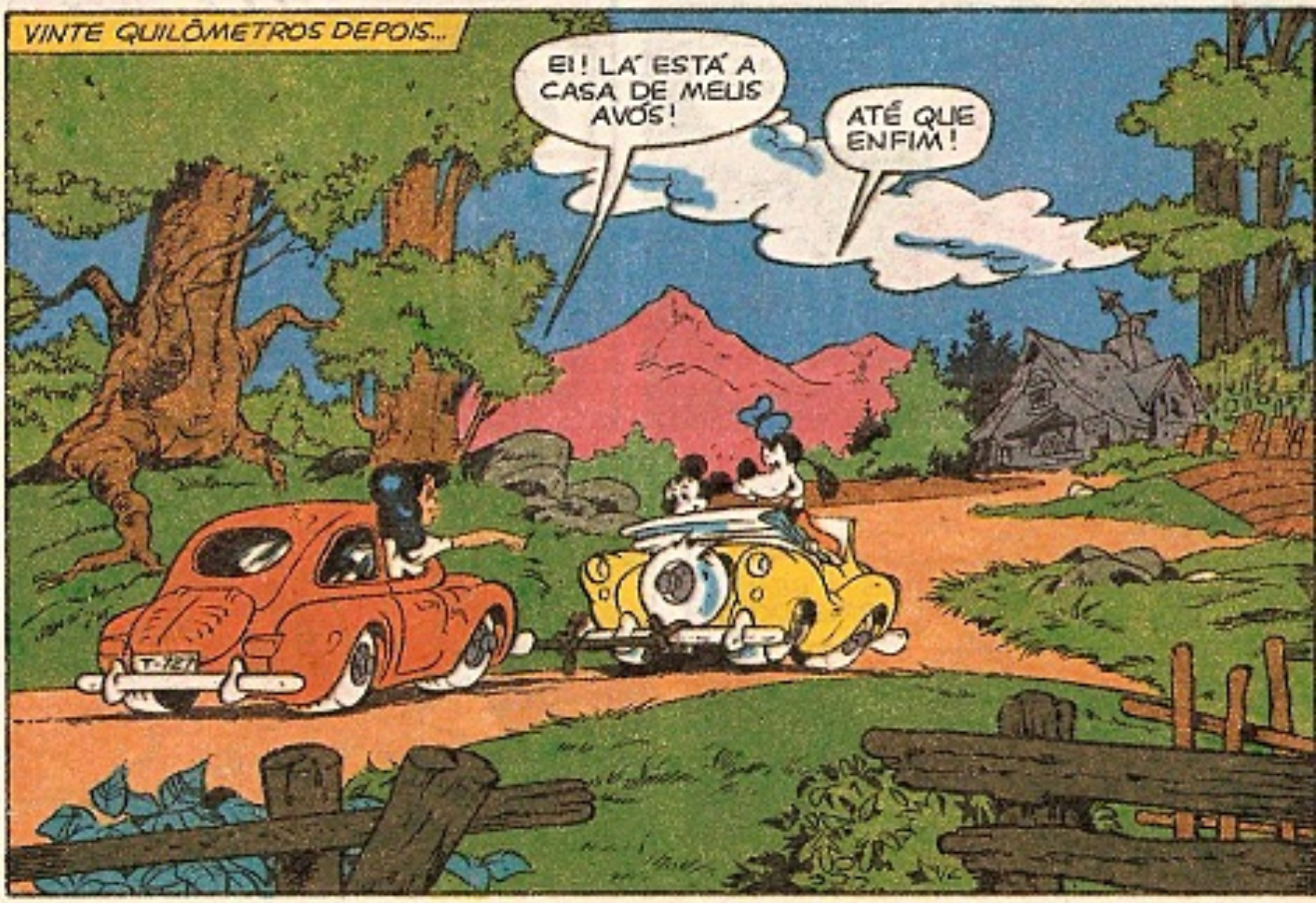
VINTE QUILÔMETROS DEPOIS...
EI! LÁ ESTÁ A CASA DE MEUS AVÓS!
ATÉ QUE ENFIM!

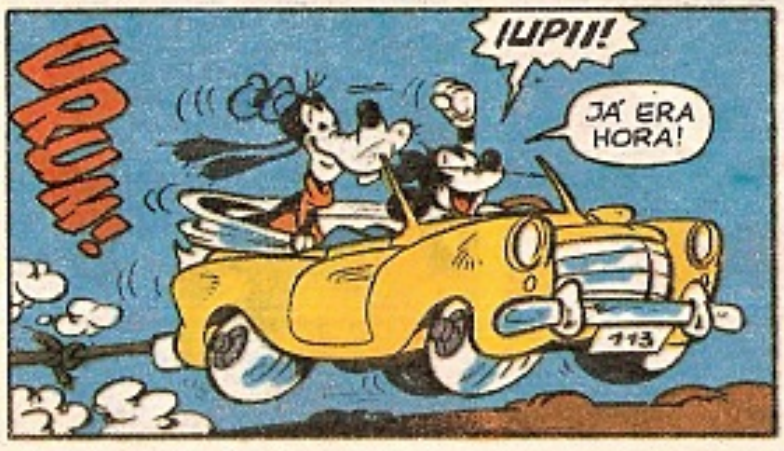
URUM!
IUPII!
JÁ ERA HORA!

EI! DEVAGAR!
BUMP!
BUMP!

EI! EI!
ATÉ ELA ESTÁ CONTENTE POR CHEGAR!
PLEC!
(GLUP!) DE NOVO!
VAMOS EMPURRAR O CARRO!
PUF! PUF!
PUF! PUF!
VOCÊ NÃO DEVIA TER CORRIDO TANTO!
VOVÓ! VOVÔ! CHEGUEI!
LAURA! POR QUE SE ATRASOU TANTO?
A GENTE ESPERAVA VOCÊ PRO ALMOÇO!

O CARRO QUEBROU E ELES ME AJUDARAM A VIR!
MEU NOME É MICKEY, E ESTE É MEU AMIGO, PATETA!
MEU NOME É PATETA, E SOU AMIGO DO MICKEY!
ELES AINDA NÃO ALMOÇARAM... E NEM EU!
PUXA! O PESSOAL COME TÃO TARDE ASSIM NA CIDADE?
NÃO! EU JÁ DISSE... MEU CARRO PIFOU!
VAMOS ENTRAR! EU PREPARO ALGO PRA VOCÊS!
QUEM ENTENDE OS MOÇOS DE HOJE?
SE VIESSEM A CAVALO, NÃO TERIAM TIDO PROBLEMAS!
VEIO SEM BAGAGEM?
AS MALAS ESTÃO NO CARRO!
VAMOS BUSCAR!

JÁ QUE VÃO LÁ, TRAGAM TAMBÉM ÁGUA PRA SOPA!
POIS NÃO!
PRIMEIRO VAMOS BUSCAR A ÁGUA, DEPOIS PEGAMOS AS MALAS!
HEIN? NÃO TEM ÁGUA!
NHEC! NHEC!
A VOVÓ DISSE QUE A BOMBA ESTÁ ESTRAGADA!
E ONDE TEM ÁGUA?
NO RIO! LOGO DEPOIS DAQUELAS ÁRVORES!
CERTO! VOLTAMOS LOGO!
PACIÊNCIA! VAMOS AJUDAR MAIS UM POUCO!
ESPERO QUE NÃO APAREÇA MAIS NADA!

AÍ ESTÁ O RIO!
TIRE A ÁGUA, PATETA!
OPS!
CUIDADO!
ESTOU TÃO CANSADO QUE MEUS JOELHOS ESTÃO DOBRANDO!
OS MEUS TAMBÉM!
UFA! NÃO PODIAM USAR UM BALDE MENOR?
EH, EH!
AÍ ESTÁ SUA ÁGUA, DONA!
OBRIGADA! LOGO A SOPA ESTARÁ PRONTA!
VAMOS BUSCAR AS MALAS!
UGH! COMO PESA!
CORAGEM! É O ÚLTIMO ESFORÇO!

EI, RAPAZ! VENHA ME DAR UMA MÃO!
POIS NÃO!
O QUE SERÁ QUE ELE QUER?
O ÚLTIMO ESFORÇO? GRUNF!
VEJA SÓ! ESTAVA LIMPANDO ESTE TERRENO PRA AUMENTAR A HORTA, E O QUE ENCONTRO?
PARECE UMA PEDRA GRANDE!
MUITO GRANDE PROS MEUS VELHOS BRAÇOS! SE EU FOSSE JOVEM COMO VOCÊ, AÍ ENTÃO...
ENTENDI!
PUF! PUF!
O ÚLTIMO ESFORÇO, HEIN? BAH!

PUF! PUF!
DUREZA, HEIN? A CULPA É DA TERRA SECA! HÁ DOIS MESES QUE NÃO CHOVE!
PRONTO!
PRA VOCÊ FOI UMA COISINHA DE NADA, MAS PRA MIM...
PATETA! O QUE ESTÁ FAZENDO?
A DONA DESCOBRIU SÓ AGORA QUE ESTAVA SEM LENHA PRA ACENDER O FOGO!
VOU DAR UMA MÃO, ASSIM ACABAREMOS LOGO!
SERÁ QUE ESTE VAI SER O ÚLTIMO ESFORÇO?
NÃO DIGO MAIS NADA, PRA NÃO DAR AZAR!
TCHONC!
TCHONC!
PUF! PUF!
PUF! PUF!
CHEGA ESTA LENHA?
É ATÉ DEMAIS! AGORA...
(GLUP!)
AINDA TEM MAIS ALGUMA COISA?

EU IA DIZER QUE AGORA DEVEM TER PACIÊNCIA! É PRECISO DUAS HORAS PELO MENOS PRA FAZER UMA BOA SOPA!
UFA!
AH, BOM!
ONDE ESTÁ SUA SOBRINHA?
FOI DEITAR UM POUCO! ESTAVA MUITO CANSADA!
HUNF! ELA ESTÁ CANSADA!
DUAS HORAS DEPOIS...
ESPERO QUE GOSTEM!
QUE CHEIRINHO BOM!
A VOVÓ FAZ CADA SOPA!
AFINAL, CHEGOU A HORA!
HEIN?
HÃ?
NÃO OUVIRAM OS TROVÕES? VEM AÍ UM TEMPORAL DAQUELES!
PÔXA!
OH!
ESSA CHUVA É UMA BÊNÇÃO PRO CAMPO!
CLARO! DEPOIS DE TANTOS MESES DE SECA!

E QUANDO COMEÇA A CHOVER, VAI A NOITE TODA! SÓ PARA AMANHÃ CEDO!
CÉUS! MEU CARRO NOVO! VENHAM COMIGO!
VAMOS ABRIGAR O CARRO DA CHUVA!
COM O QUÊ? UM GUARDA-CHUVA?
BRUHHHH!
NÃO! COM A MANTA DO CAVALO! VÃO BUSCÁ-LA NA ESTREBARIA!
DEPRESSA! JÁ ESTÁ RELAMPEJANDO!
TOMARA QUE O CAVALO NÃO ACHE RUIM!
BRUHHH!
BRUHHH!

IAU! ELE NÃO GOSTOU!
UGH! QUE COICE!
BONC!
AQUI ESTÁ A MANTA!
PATETA! SABE O QUE ESTOU PENSANDO?
O MESMO QUE EU!
AONDE VÃO?
PRA CASA, ANTES QUE CAIA A CHUVA!
MAS... AINDA NÃO COMERAM!
PERDEMOS O APETITE!
QUE TIPOS ESTRANHOS! ESTÃO SEM COMER DESDE CEDO E NÃO TÊM APETITE!
BRUM!

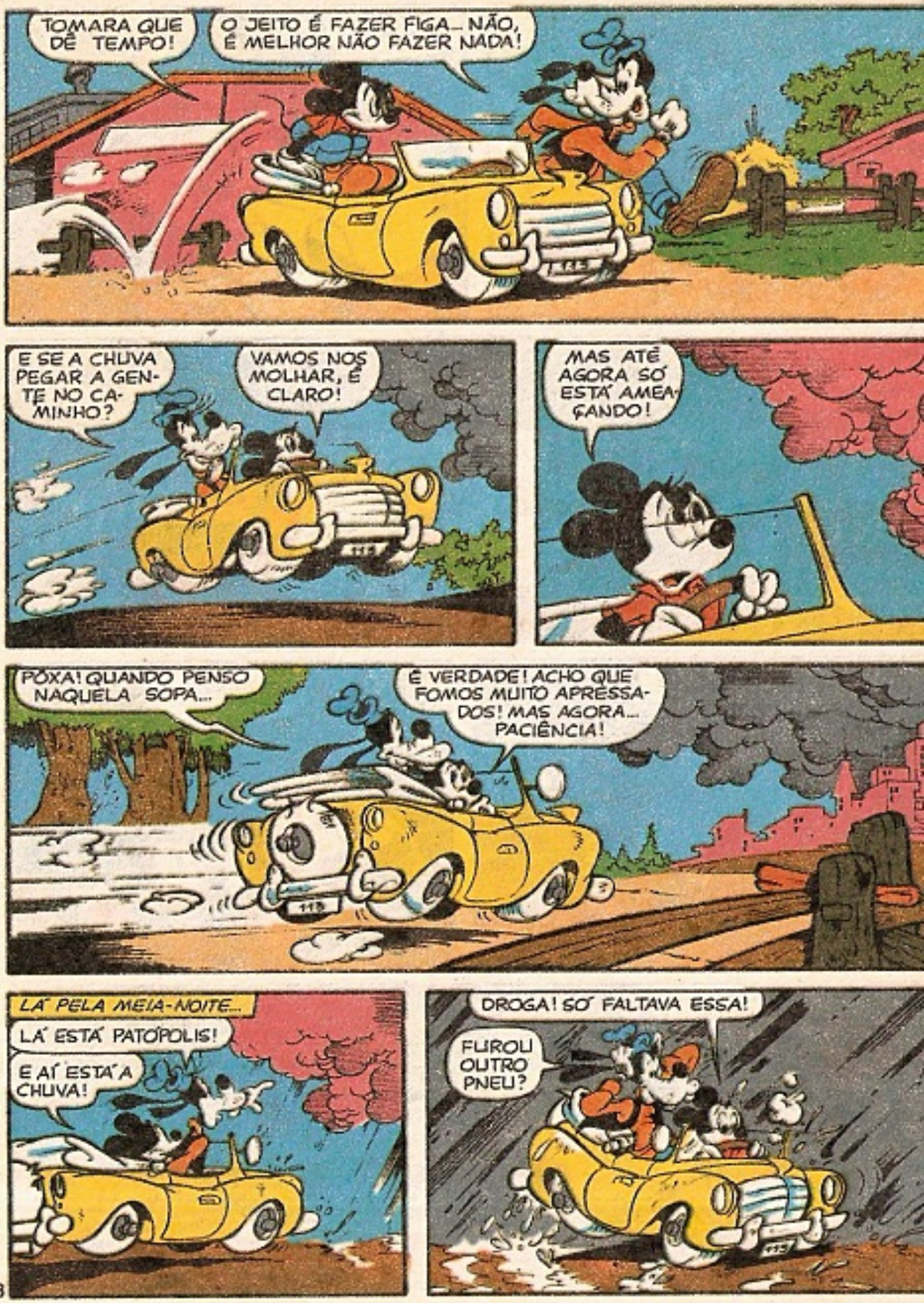
TOMARA QUE DÊ TEMPO!
O JEITO É FAZER FIGA... NÃO, É MELHOR NÃO FAZER NADA!
E SE A CHUVA PEGAR A GENTE NO CAMINHO?
VAMOS NOS MOLHAR, É CLARO!
MAS ATÉ AGORA SÓ ESTÁ AMEAÇANDO!
PÔXA! QUANDO PENSO NAQUELA SOPA...
É VERDADE! ACHO QUE FOMOS MUITO APRESSADOS! MAS AGORA... PACIÊNCIA!
LÁ PELA MEIA-NOITE...
LÁ ESTÁ PATÓPOLIS!
E AÍ ESTÁ A CHUVA!
DROGA! SÓ FALTAVA ESSA!
FUROU OUTRO PNEU?

NÃO! ACABOU A GASOLINA! VAMOS TER QUE EMPURRAR!
É! EU DEVIA TER FEITO FIGA!
SÃO SÓ ALGUNS QUARTEIRÕES!
UFA! TOMARA QUE ESTE SEJA MESMO O ÚLTIMO ESFORÇO!
FINAL-MENTE EM CASA!
NEM ACRE-DITO!
PUXA! NÃO TENHO NEM FORÇAS PRA IR PREPARAR UM LANCHE!
NEM EU! ESTOU CAN-SADO DEMAIS!
NOSSA! QUE DOMINGO! PARECIA NÃO TER FIM!
É! NÃO VEJO A HORA QUE CHEGUE A SEGUNDA-FEIRA PRA PASSAR UM DIA INTEIRINHO DESCANSANDO!
fim

TODA A TURMA ESTÁ APRONTANDO MIL E UMA AVENTURAS NO...

TIO PATINHAS 296

VOCÊ NÃO VAI FICAR DE FORA, VAI? ENTÃO NÃO PERCA TEMPO! JÁ NAS BANCAS!

EDITORA ABRIL JOVEM

Editor e Diretor: VICTOR CIVITA

Diretoria: Roberto Civita, Richard Civita, Raymond Cohen, Angelo Rossi, Ike Zarmati

Diretor Superintendente: Ike Zarmati

ALMANAQUE Disney

N.º224 - JANEIRO/90

REDAÇÃO
Diretor: Júlio de Andrade Filho
Redatora-Chefe: Flávia Muniz
Editores: Claudinei Montes, Evelyn Heine, Monica C. F. Alves, Suiang G. de Oliveira
Editores de Texto: Eduardo Parácio, Márcia Pereira
Revisora: Márcia L. Furlan
Coordenador de Produção: Pedro Mingati
Auxiliares de Produção: Ana M. Gonçalves, Ramiro Biondo, Vandré O. Silv
Chefe de Arte: Euclides K. Miyaura
Desenhistas: Eli M. Leon, Paulo R. C. Nooly, Verci R. de Mello
Ilustrador: Aldo O. de Carvalho
Artes-Finalistas: Acácio Ramos, Antonio Lima
Argumentista: Arthur Faria Jr.
Leristas: Lilian T. M. Farias, Natanael A. Soares, Nilton Morise
Decorador: Sérgio Carpanese
Coloristas: Miriam Cler C. Vieira, Telma T. T. Satani
Tradutor: José F. Rodrigues
Paste-up: Margareth J. Gasparim
Auxiliares de Arte: Alexandre Silva, Arnaldo Niecao, José P. S. da Silva, Jos Wilson Magalhães, Mauro A. Ringel, Mauro L. Pereira, Mônica A. Vizeu, Ro berto S. Moriama

COMERCIAL
Diretor: Sérgio Fernandes dos Santos
Gerente de Produto: Joaquim Celestino
Analistas de Circulação: Osmar S. Lara, Rosana P. Pires

PUBLICIDADE
Diretor: Newton Fioratti
Coordenador: Roberto M. Lopes
Contatos: Tânia Scarelli, Vicente Felicetti

PROMOÇÕES E PROPAGANDA
Diretor: J. L. Lobato
Gerente de Propaganda: Maria Luiza Volconi

ADMINISTRAÇÃO E FINANÇAS
Diretor: Joares Ramos Barbosa

Diretor Responsável: Edgard de S. Faria

Diretor Adjunto: Silvio Fukumoto

Almanaque Disney é uma publicação mensal da Editora Abril Jovem S.A. **São Paulo - Redação, Publicidade e Correspondência:** R. Bela Cintra, 299, Co queiro César, CEP 01415, Caixa Postal 2372, tel.: (011)267-0999, Telex (011)22115, Telegramas: Editabril. **Administração:** R. Jaguaretê, 213, Ca Verde, CEP 02515, tel.: (011)859-4511. Ao fazer sua assinatura, exija a credencial do vendedor e pague somente com cheque nominal à Editora Abril S.A. A Editora Abril garante aos assinantes desta publicação que a interrupção de nitiva da entrega dos exemplares contratados, sem que para isto tenha dad motivo o próprio assinante, implicará na restituição da parte do preço tot antecipadamente pago, correspondente aos exemplares que não forem e tregues. **Números atrasados:** ao preço da última edição em banca, por inte médio de seu jornaleiro ou no distribuidor Abril de sua cidade. Pedidos pe Correio: DINAP - Estrada Velha de Osasco, 132, Jardim Teresa, CEP 0600 Osasco - SP. Temos em estoque somente as seis últimas edições. Distribuiç com exclusividade no país pela DINAP - Distribuidora Nacional de Publicações, São Paulo.

Todos os direitos reservados. "Publicação especialmente autorizada por The Walt Disney Company."

Serviço ao Assinante: tel.: (011)823-9222

IMPRESSA NA DIVISÃO GRÁFICA DA EDITORA ABRIL S.A.

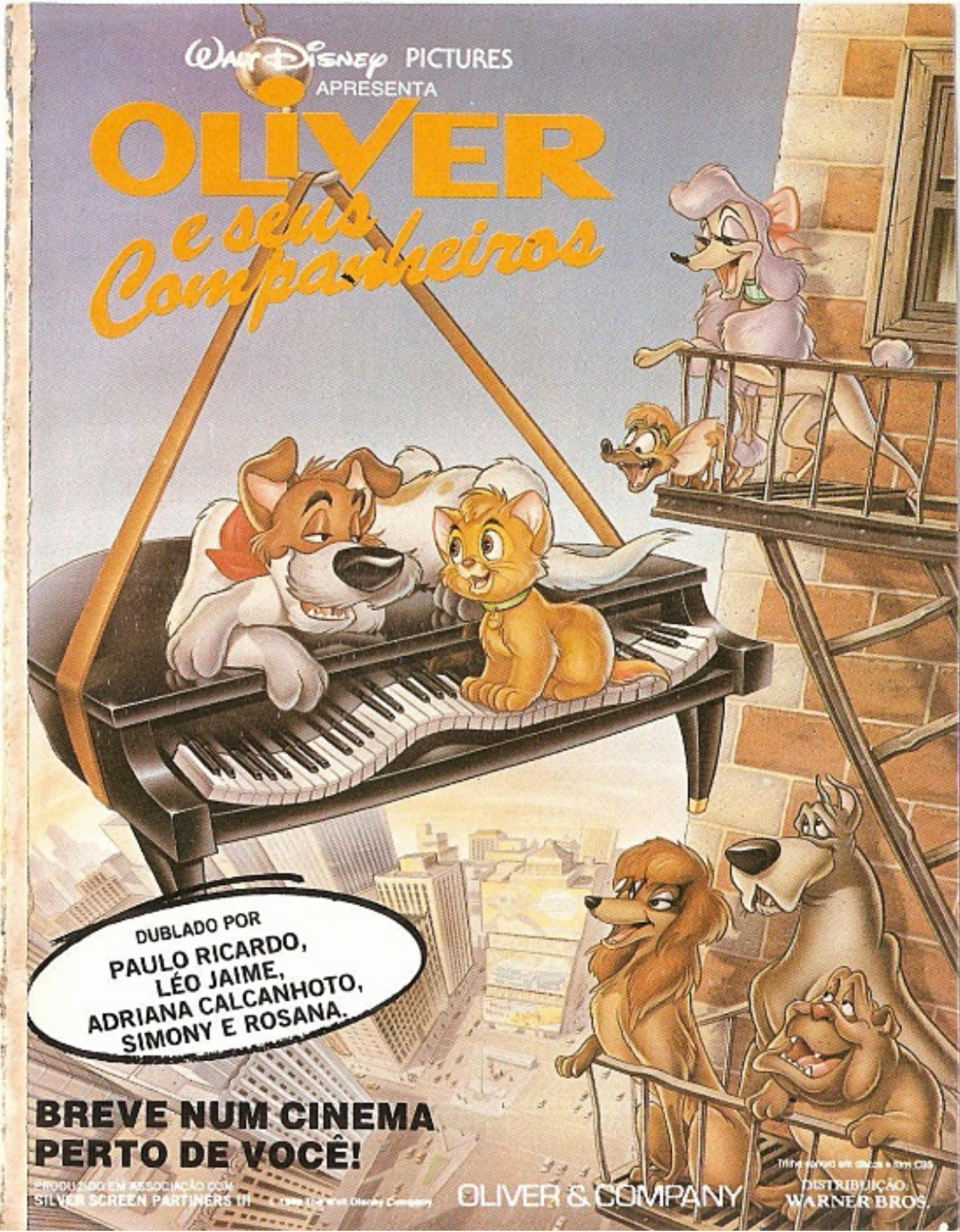
WALT DISNEY PICTURES
APRESENTA
OLIVER
e seus Companheiros
DUBLADO POR
PAULO RICARDO,
LÉO JAIME,
ADRIANA CALCANHOTO,
SIMONY E ROSANA.
BREVE NUM CINEMA
PERTO DE VOCÊ!
PRODUZIDO EM ASSOCIAÇÃO COM
SILVER SCREEN PARTNERS III
OLIVER & COMPANY
DISTRIBUIÇÃO:
WARNER BROS.